

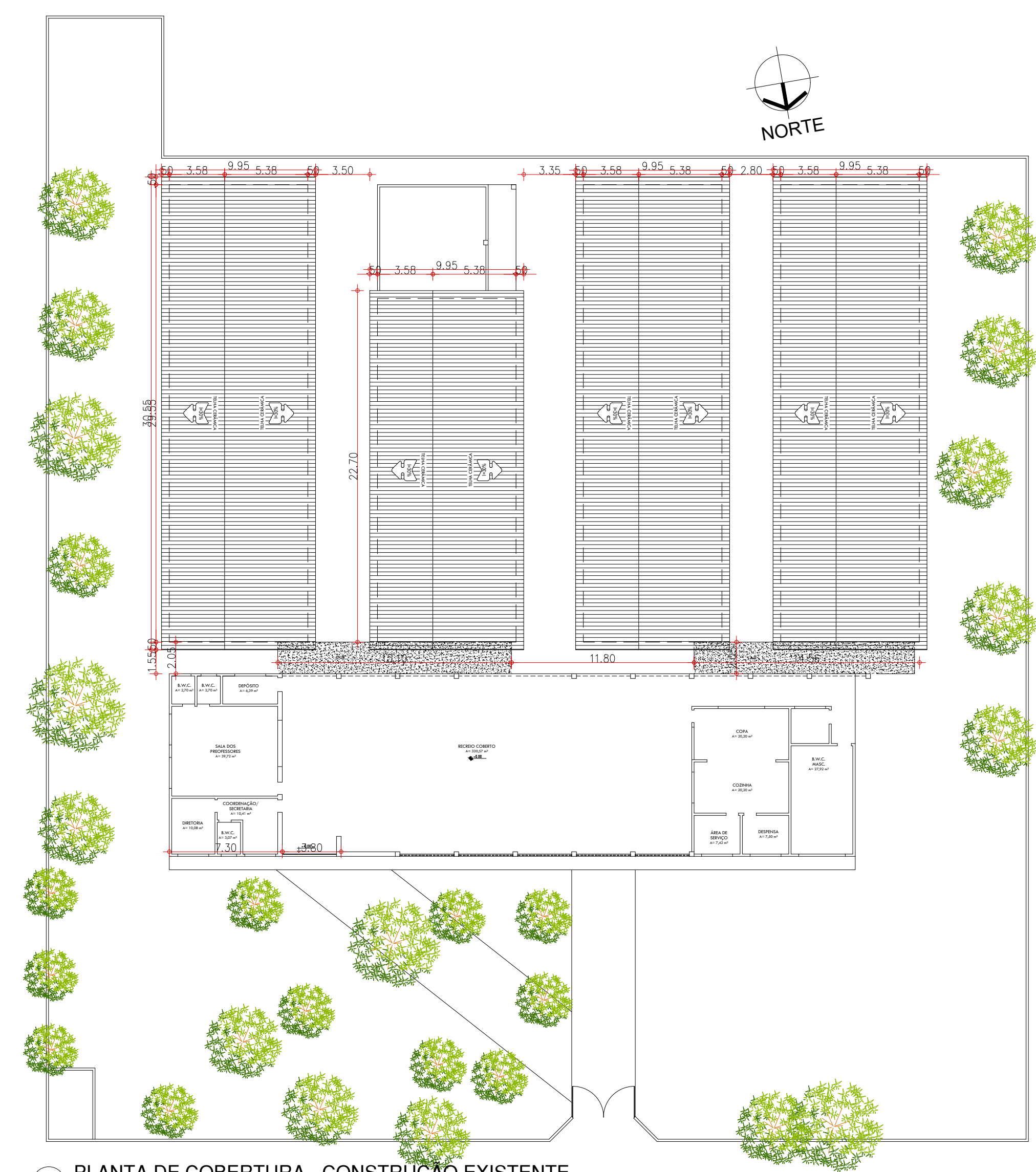

PLANTA DE LOCAÇÃO-CONSTRUÇÃO EXISTENTE



PLANTA DE COBERTURA - CONSTRUÇÃO EXISTENTE

HISTÓRICO		
ALTERAÇÃO	REVISÃO	DATA
1.		
2.		
3.		
4.		
5.		

ARQUITETO(A):	ENGENHEIRO(A) RESPONSÁVEL:	PROPRIETÁRIO:
---------------	----------------------------	---------------



**GOVERNO DO ESTADO DO PIAUÍ**

SEDUC - SECRETARIA DE ESTADO DA EDUCAÇÃO  
U.E. AUREA FREIRE (ANTIGA U.E. EDGAR NOGUEIRA)

DEPARTAMENTO: UNIDADE DE GESTÃO DA REDE FÍSICA	DESENHO: <b>ARQ</b>
TÍTULO DO PROJETO: LEVANTAMENTO ARQUITETÔNICO	PRANCHA: <b>01/19</b>
ENDEREÇO DO SERVIÇO: AV. DR. LUIS PIRES CHAVES, CONJUNTO SACI	ESCALA: 1/100
TÍTULO DO DESENHO: LEVANTAMENTO	REVISÃO: REVISÃO 00
MUNICÍPIO: TERESINA - PI	ZONA: URBANA
DESENHO: YLUSKA RUFINO	FASE: ARQUITETURA
	DATA: SETEMBRO / 2021



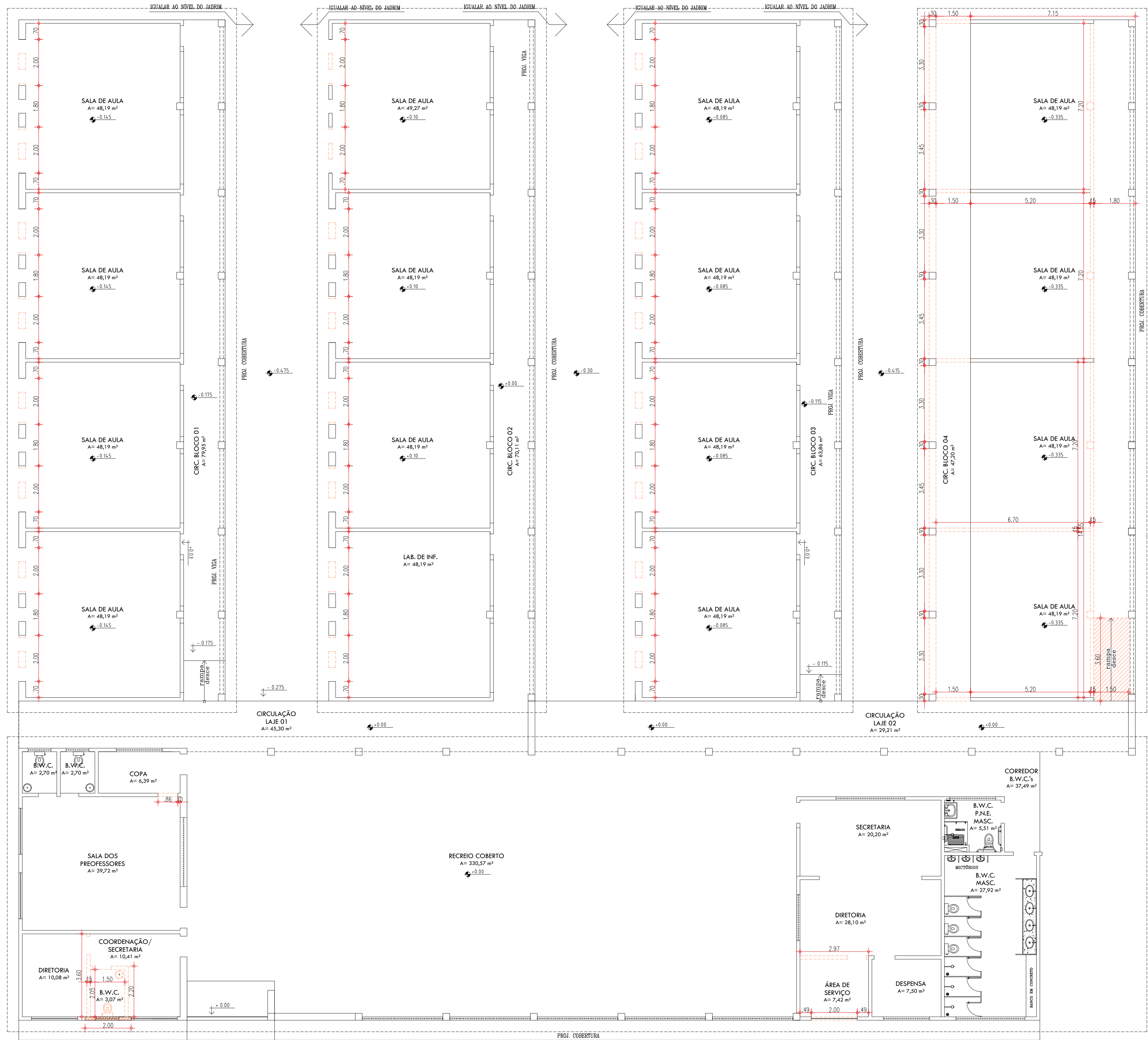

LEGENDA

- ALVENARIA EXISTENTE/MANTER
- ALVENARIA EXISTENTE/DEMOLIR
- ALVENARIA INSTALAR/CONSTRUIR

HISTÓRICO		
ALTERAÇÃO	REVISÃO	DATA
1.		
2.		
3.		
4.		
5.		

ARQUITETO(A):	ENGENHEIRO(A) RESPONSÁVEL:	PROPRIETÁRIO:
---------------	----------------------------	---------------



GOVERNO DO ESTADO DO PIAUÍ

SEDUC - SECRETARIA DE ESTADO DA EDUCAÇÃO

U.E. AUREA FREIRE (ANTIGA U.E. EDGAR NOGUEIRA)

DEPARTAMENTO:

UNIDADE DE GESTÃO DA REDE FÍSICA

TÍTULO DO PROJETO:

PROJETO ARQUITETÔNICO

ENDEREÇO DO SERVIÇO:

AV. DR. LUIS PIRES CHAVES, CONJUNTO SACI

TÍTULO DO DESENHO:

PLANTA DE DEMOLIÇÃO

MUNICÍPIO:

TERESINA - PI

DESENHO:

YLUSKA RUFINO

ZONA:

URBANA

FASE:

ARQUITETURA

DATA:

SETEMBRO / 2021

DESENHO:

ARQ

PRANCHA:

02/19

ESCALA:

1/100

REVISÃO:

REVISÃO 00





PLANTA DE CONSTRUÇÃO  
ESCALA: 1/100

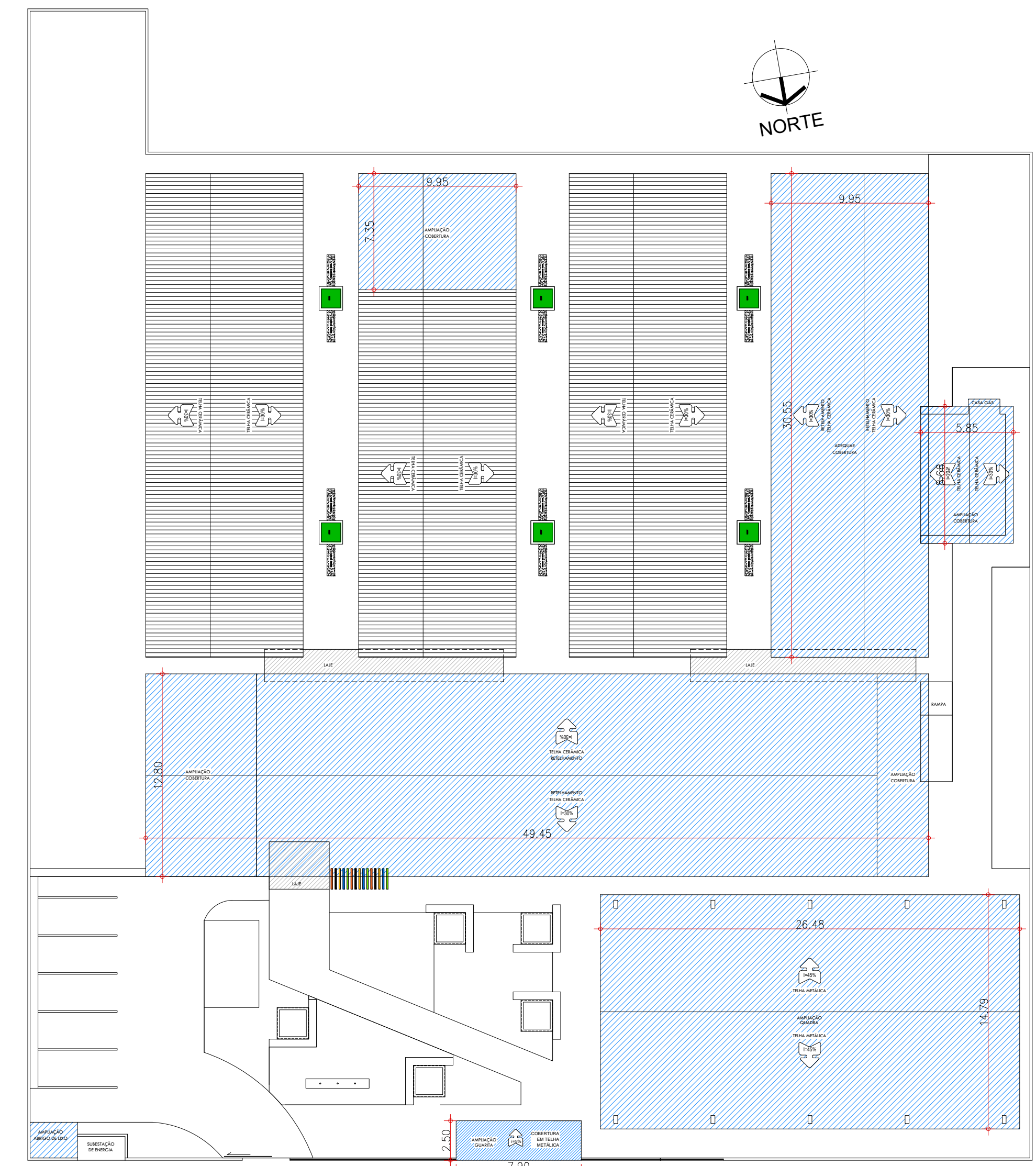

PLANTA DE COBERTURA - CONSTRUÇÃO  
ESCALA: 1/100

- LEGENDA
- ALVENARIA EXISTENTE/MANTER
  - ALVENARIA EXISTENTE/DEMOLIR
  - ALVENARIA INSTALAR/CONSTRUIR

HISTÓRICO		
ALTERAÇÃO	REVISÃO	DATA
1.		
2.		
3.		
4.		
5.		

ARQUITETO(A):	ENGENHEIRO(A) RESPONSÁVEL:	PROPRIETÁRIO:
---------------	----------------------------	---------------



**GOVERNO DO ESTADO DO PIAUÍ**

SEDUC - SECRETARIA DE ESTADO DA EDUCAÇÃO  
U.E. AUREA FREIRE (ANTIGA U.E. EDGAR NOGUEIRA)

DEPARTAMENTO:  
UNIDADE DE GESTÃO DA REDE FÍSICA

TÍTULO DO PROJETO:  
PROJETO ARQUITETÔNICO

ENDEREÇO DO SERVIÇO:  
AV. DR. LUIS PIRES CHAVES, CONJUNTO SACI

TÍTULO DO DESENHO:  
PLANTA DE CONSTRUÇÃO

MUNICÍPIO:  
TERESINA - PI

DESENHO:  
YLUSKA RUFINO

ZONA:  
URBANA

ESCALA:  
1/100

REVISÃO:  
REVISÃO 00

DESENHO:  
ARQUITETURA

DATA:  
SETEMBRO / 2021

DESENHO:  
ARQ

PRANCHA:  
03/19



RUA PROF. JOAQUIM GOMES

CENTRO DE  
ARTES MARCIAIS  
SARAH MENEZES



AVENIDA DR. LUIS PIRES

PRAÇA JOÃO MENDES  
OU PRAÇA DAS PALMEIRAS (CONJ.SACY)

IGREJA MENINO JESUS  
DE PRAGA

QUADRA 51

QUADRA 33



MACROLOCALIZAÇÃO  
SEM ESCALA

QUADRO DE COORDENADAS GEOGRÁFICAS

- LATITUDE: -5.1384108166820015
- LONGITUDE: -42.80139572375196

QUADRO DE ÁREAS - REFORMA

ÁREA DO TERRENO: 4087,16 m <sup>2</sup>		
ÁREA DE CONSTRUÇÃO EXISTENTE: 1.629,59 m <sup>2</sup>	ÁREA DE CONSTRUÇÃO ACRESCIDIA: 365,29m <sup>2</sup> COZINHA: 40,55 m <sup>2</sup> QUADRA COBERTA: 324,37m <sup>2</sup> QUARTO: 5,87m <sup>2</sup>	ÁREA DE CONSTRUÇÃO TOTAL: 2.000,75 m <sup>2</sup>
ÁREA DE PISO EXISTENTE: 1.621,91 m <sup>2</sup>	ÁREA DE PISO ACRESCIDIO: 41,61 m <sup>2</sup>	ÁREA DE PISO TOTAL: 1.700,29 m <sup>2</sup>
ÁREA DE COBERTURA: 1.848,85 m <sup>2</sup>	ÁREA DE COBERTURA ACRESCIDIA: 67,37 m <sup>2</sup>	ÁREA DE COBERTURA TOTAL: 1.916,22 m <sup>2</sup>
ÁREA DE LAJE EXISTENTE: 74,51 m <sup>2</sup>	ÁREA DE LAJE ACRESCIDIA ABRIGO LIXO E GAS: 8,75 m <sup>2</sup> SALA DE INFORMÁTICA: 48,19 m <sup>2</sup> SALA DE MEDIÇÃO TECNOLÓGICA: 48,19 m <sup>2</sup>	ÁREA DE LAJE TOTAL: 131,45 m <sup>2</sup>

SITUAÇÃO  
SEM ESCALA

CONTÉUDO:  
PLANTA DE LOCAÇÃO e MACROLOCALIZAÇÃO  
ENDEREÇO:  
AV. DR. LUIS PIRES CHAVES, CONJUNTO SACI  
DESENHO:  
YLUSKA RUFINO  
ESCALA:  
INDICADA



GOVERNO DO ESTADO DO PIAUÍ  
SEDUC - SECRETARIA DE ESTADO DA EDUCAÇÃO  
U.E. AUREA FREIRE (ANTIGA U.E. EDGAR NOGUEIRA)

DATA:  
SETEMBRO/2021

TIPO:  
ARQUITETURA

PRANCHA:

04/19





QUADRO DE ÁREAS - REFORMA								
ÁREA DO TERRENO - 4807,16 m²			ÁREA DE CONSTRUÇÃO ADICIONADA - 365,29 m²			ÁREA DE CONSTRUÇÃO TOTAL - 5.172,45 m²		
ÁREA DE PISO EXISTENTE - 1.621,91 m²			ÁREA DE PISO ADICIONADA - 41,41 m²			ÁREA DE PISO TOTAL - 1.703,32 m²		
ÁREA DE COBERTURA EXISTENTE - 1.848,89 m²			ÁREA DE COBERTURA ADICIONADA - 41,41 m²			ÁREA DE COBERTURA TOTAL - 1.890,30 m²		
ÁREA DE LAJE EXISTENTE - 74,51 m²			ÁREA DE LAJE ADICIONADA ABREDO LINDO E GAB. 8,75 m²			ÁREA DE LAJE TOTAL - 131,45 m²		
			SALA DE MEDIÇÃO TECNOLÓGICA - 44,19 m²					
ESQUADRIAS								
PORTAS	Nº	DIMENSÕES (Largura x Altura x Abertura do Piso)	ÁREA (m²)	TIPO	DESCRIÇÃO DA ESQUADRIA	QUANT. (unidade)	ÁREA TOTAL (m²)	
	P1	0,90 x 2,10	0,00	1,89	ABRIR	PORTA COM ESTRUTURA DE METALON COM BARRA DE ACESSIBILIDADE, FECHAMENTO EM CHAPA DUPLA, PINTADA COM ESMALTE SINTÉTICO VERDE NA COR AMARELO - Nº 1801, REF. - VERBAS OU EQUIVALENTE	05	9,45
	P2	0,90 x 2,10	0,00	1,89	ABRIR	PORTA COM ESTRUTURA DE METALON, FECHAMENTO EM CHAPA DUPLA PINTADA COM ESMALTE SINTÉTICO VERDE NA COR AMARELO - Nº 1801, REF. - VERBAS OU EQUIVALENTE	01	1,89
	P3	0,90 x 2,10	0,00	1,89	ABRIR	PORTA COM ESTRUTURA DE METALON COM BARRA DE ACESSIBILIDADE E VISOR EM VIDRO, FECHAMENTO EM CHAPA DUPLA PINTADA COM ESMALTE SINTÉTICO VERDE NA COR VERDE LIMÃO - Nº 1802, REF. - VERBAS OU EQUIVALENTE	14	26,46
	P4	0,90 x 2,10	0,00	1,89	ABRIR	PORTA COM ESTRUTURA DE METALON, FECHAMENTO EM CHAPA DUPLA PINTADA COM ESMALTE SINTÉTICO VERDE NA COR AZUL MAR - Nº 1801, E COM BARRA DE ACESSIBILIDADE EM AÇO - REF. - VERBAS OU EQUIVALENTE	02	3,78
	P5	0,90 x 2,10	0,00	1,89	ABRIR	PORTA COM ESTRUTURA DE METALON, FECHAMENTO EM CHAPA DUPLA PINTADA COM ESMALTE SINTÉTICO VERDE NA COR AZUL MAR - Nº 1801, REF. - VERBAS OU EQUIVALENTE	03	5,67
	P6	0,80 x 2,10	0,15	1,68	ABRIR	PORTA COM ESTRUTURA DE METALON, FECHAMENTO EM CHAPA DUPLA PINTADA COM ESMALTE SINTÉTICO VERDE NA COR LARANJA - Nº 1801, REF. - VERBAS OU EQUIVALENTE	03	5,04
	P7	0,90 x 2,10	0,00	1,89	ABRIR	PORTA COM ESTRUTURA DE METALON, FECHAMENTO EM CHAPA DUPLA PINTADA COM ESMALTE SINTÉTICO VERDE NA COR LARANJA - Nº 1801, REF. - VERBAS OU EQUIVALENTE	05	9,45
	P8	1,85 x 2,10	0,00	3,89	ABRIR	PORTA 2 FOLHAS, COM ESTRUTURA DE METALON COM BARRA DE ACESSIBILIDADE, FECHAMENTO EM CHAPA DUPLA PINTADA COM ESMALTE SINTÉTICO VERDE NA COR LARANJA - Nº 1819, REF. - VERBAS OU EQUIVALENTE	01	3,89
	P9	0,80 x 1,65	0,00	1,32	ABRIR	PORTA EM ALUMÍNIO PRISADO ANODIZADO, NA COR NATURAL	14	18,48
	P10	1,00 x 1,95	0,00	1,95	ABRIR	PORTA EM ALUMÍNIO BRANCO COM VENEZIANA	02	3,90
	P11	1,00 x 1,95	0,00	1,95	ABRIR	PORTA 2 FOLHAS, EM ALUMÍNIO BRANCO COM VENEZIANA	01	1,95
	P12	1,20 x 2,50	0,00	3,00	ABRIR	PORTÃO EM ESTRUTURA EM BARRAS DE METALON, PINTADO COM ESMALTE SINTÉTICO VERDE NA COR BRANCO NEVE - Nº 3418, REF. - VERBAS OU EQUIVALENTE	01	3,00
	P13	3,00 x 2,50	0,00	7,50	ABRIR	PORTÃO EM ESTRUTURA EM BARRAS DE METALON, PINTADO COM ESMALTE SINTÉTICO VERDE NA COR BRANCO NEVE - Nº 3418, REF. - VERBAS OU EQUIVALENTE	01	7,50
	P14	3,50 x 2,30	0,00	8,05	ABRIR	PORTÃO EM ESTRUTURA EM BARRAS DE METALON, 2 FOLHAS, PINTADO COM ESMALTE SINTÉTICO VERDE NA COR BRANCO NEVE - Nº 3418, REF. - VERBAS OU EQUIVALENTE	01	8,05
	P15	3,50 x 2,30	0,00	8,05	ABRIR	PORTÃO EM ESTRUTURA EM BARRAS DE METALON, 2 FOLHAS, PINTADO COM ESMALTE SINTÉTICO VERDE NA COR BRANCO NEVE - Nº 3418, REF. - VERBAS OU EQUIVALENTE	01	8,05
						TOTAL	54	116,56
JANELAS	Nº	DIMENSÕES (Largura x Altura x Abertura do Piso)	ÁREA (m²)	TIPO	DESCRIÇÃO DA ESQUADRIA	QUANT. (unidade)	ÁREA TOTAL (m²)	
	J01	2,00 x 1,30	1,00	2,60	CORRER	JANELA EM ALUMÍNIO BRANCO DE CORRER, 4 FOLHAS COM VÍDEO FANTASIA, GRADE EXTERNA EM METALON COM PERFIL DE 30x30 EM ESPACAMENTO DE 5cm PINTADO EM ESMALTE NA COR BRANCO NEVE	32	83,20
	J02	1,00 x 0,50	1,80	0,50	CORRER	JANELA EM ALUMÍNIO BRANCO DE CORRER, 2 FOLHAS COM VÍDEO FANTASIA, GRADE EXTERNA EM METALON COM PERFIL DE 30x30 EM ESPACAMENTO DE 5cm PINTADO EM ESMALTE NA COR BRANCO NEVE	04	2,00
	J03	2,00 x 0,50	1,80	1,00	CORRER	JANELA EM ALUMÍNIO BRANCO DE CORRER, 4 FOLHAS COM VÍDEO FANTASIA, GRADE EXTERNA EM METALON COM PERFIL DE 30x30 EM ESPACAMENTO DE 5cm PINTADO EM ESMALTE NA COR BRANCO NEVE	22	22,00
	J04	3,00 x 0,50	1,80	1,50	CORRER	JANELA EM ALUMÍNIO BRANCO DE CORRER, 6 FOLHAS COM VÍDEO FANTASIA, GRADE EXTERNA EM METALON COM PERFIL DE 30x30 EM ESPACAMENTO DE 5cm PINTADO EM ESMALTE NA COR BRANCO NEVE	17	25,50
	J05	1,00 x 0,50	1,80	0,50	MAXIMAR	JANELA MAXIMAR EM ALUMÍNIO BRANCO, 2 FOLHAS COM VÍDEO FANTASIA, GRADE EXTERNA EM METALON COM PERFIL DE 30x30 EM ESPACAMENTO DE 5cm PINTADO EM ESMALTE NA COR BRANCO NEVE	02	1,00
	J06	1,00 x 1,50	1,00	1,50	MAXIMAR	JANELA MAXIMAR EM ALUMÍNIO BRANCO, 4 FOLHAS COM VÍDEO FANTASIA, GRADE EXTERNA EM METALON COM PERFIL DE 30x30 EM ESPACAMENTO DE 5cm PINTADO EM ESMALTE NA COR BRANCO NEVE	04	6,00
	C1	3,50 x 2,00	0,45	7,00	CORRUGADO	CORRUGADO EM CONCRETO	05	35,00
						TOTAL	87	174,70

NOTAS:

1. PROJETO DE REFORMA DE OBRA PARALISADA, CONFERIR TODAS AS MEDIDAS EM LOCO.
2. TODA A ESTRUTURA DE SUSTENTAÇÃO DO TELHADO DEVERÁ SER AVALIADA QUANTO AO SEU ESTADO DE CONSERVAÇÃO E AS PEÇAS DANIFICADAS DEVERÃO SER SUBSTITUÍDAS POR OUTRAS IDÔNEAS, TANTO AS MADEIRAS, QUANTO AS TELHAS. TODAS AS MADEIRAS DEVERÃO SER DE 1ª QUALIDADE, QUANDO O TIPO DE TODO O MADEIRAMENTO EXISTENTE DEVERÁ SER LIVADO, IMUNIZADO CONTRA PRAGAS E CUPIM, E RECEBER ACABAMENTO EM VERNIZ FOSCO INCOLOR.
3. SERÁ FEITA A SUBSTITUIÇÃO DE PORTAS E JANELAS PARA O PADRÃO SEDUC.
4. O PÉDIO DEVERÁ PASSAR POR UMA REFORMA GERAL DE PISO E PAREDES, COM POSTERIOR PINTURA GERAL E ACABAMENTOS PADRÃO SEDUC.
5. FAZER REVISÃO E ADIQUAÇÃO DAS INSTALAÇÕES ELÉTRICAS E HIDROSANITÁRIAS.
6. AS LAJES EXISTENTES DEVERÃO SER PINTADAS.
7. INSTALAÇÃO DE LAJES NO LABORATÓRIO DE INFORMÁTICA E NA SALA DE MEDIÇÃO.
8. INSTALAÇÃO DE SISTEMA DE COMBATE A INCÊNDIO E PÂNICO.
9. FAZER A PISADA CORRETA E ADIQUAÇÃO DOS ARVORES.
10. TODAS AS MEDIDAS DEVERÃO SER CONFERIDAS EM LOCO, HAVENDO DISCREPÂNCIAS ENTRE AS COTAS E AS MEDIDAS REAIS, O ARQUITETO RESPONSÁVEL, DEVERÁ SER CONSULTADO.

HISTÓRICO		
ALTERAÇÃO	REVISÃO	DATA
1.		
2.		
3.		
4.		
5.		

ARQUITETO(A):	ENGENHEIRO(A) RESPONSÁVEL:	PROPRIETÁRIO:



**GOVERNO DO ESTADO DO PIAUÍ**

**SEDUC - SECRETARIA DE ESTADO DA EDUCAÇÃO**

**U.E. AUREA FREIRE (ANTIGA U.E. EDGAR NOGUEIRA)**

DEPARTAMENTO:  
UNIDADE DE GESTÃO DA REDE FÍSICA

TÍTULO DO PROJETO:  
PROJETO ARQUITETÔNICO

ENDEREÇO DO SERVIÇO:  
AV. DR. LUIS PIRES CHAVES, CONJUNTO SADI

TÍTULO DO DESENHO:  
PLANTA DE IMPLANTAÇÃO

MUNICÍPIO:  
TERESINA - PI

DESENHO:  
YLUSKA RUFINO

ZONA:  
URBANA

FASE:  
ARQUITETURA

DATA:  
SETEMBRO / 2021

DESENHO:  
ARQ

PRANCHA:  
05/19

ESCALA:  
1/100

REVISÃO:  
REVISÃO 00



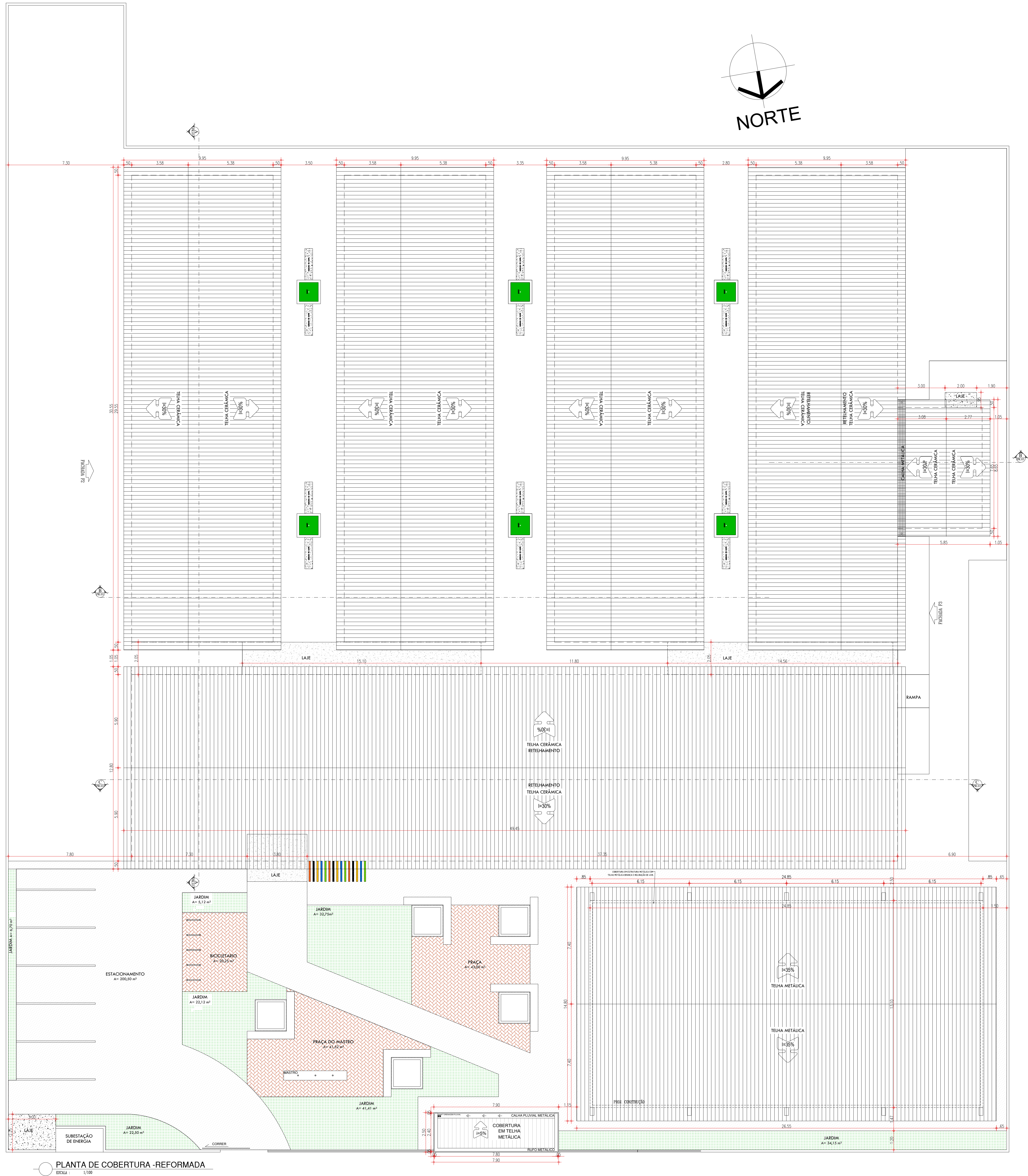

HISTÓRICO		
ALTERAÇÃO	REVISÃO	DATA
1.		
2.		
3.		
4.		
5.		

ARQUITETO(A):	ENGENHEIRO(A) RESPONSÁVEL:	PROPRIETÁRIO:



**GOVERNO DO ESTADO DO PIAUÍ**

SEDUC - SECRETARIA DE ESTADO DA EDUCAÇÃO  
U.E. AUREA FREIRE (ANTIGA U.E. EDGAR NOGUEIRA)

DEPARTAMENTO:  
UNIDADE DE GESTÃO DA REDE FÍSICA

TÍTULO DO PROJETO:  
PROJETO ARQUITETÔNICO

ENDEREÇO DO SERVIÇO:  
AV. DR. LUIS PIRES CHAVES, CONJUNTO SACI

TÍTULO DO DESENHO:  
PLANTA DE COBERTURA - REFORMADA

MUNICÍPIO:  
TERESINA - PI

DESENHO:  
YLUSKA RUFINO

ZONA:  
URBANA

ESCALA:  
INDICADA

REVISÃO:  
REVISÃO 00

DATA:  
SETEMBRO / 2021

DESENHO:  
**ARQ**

PRANCHA:  
**06/19**



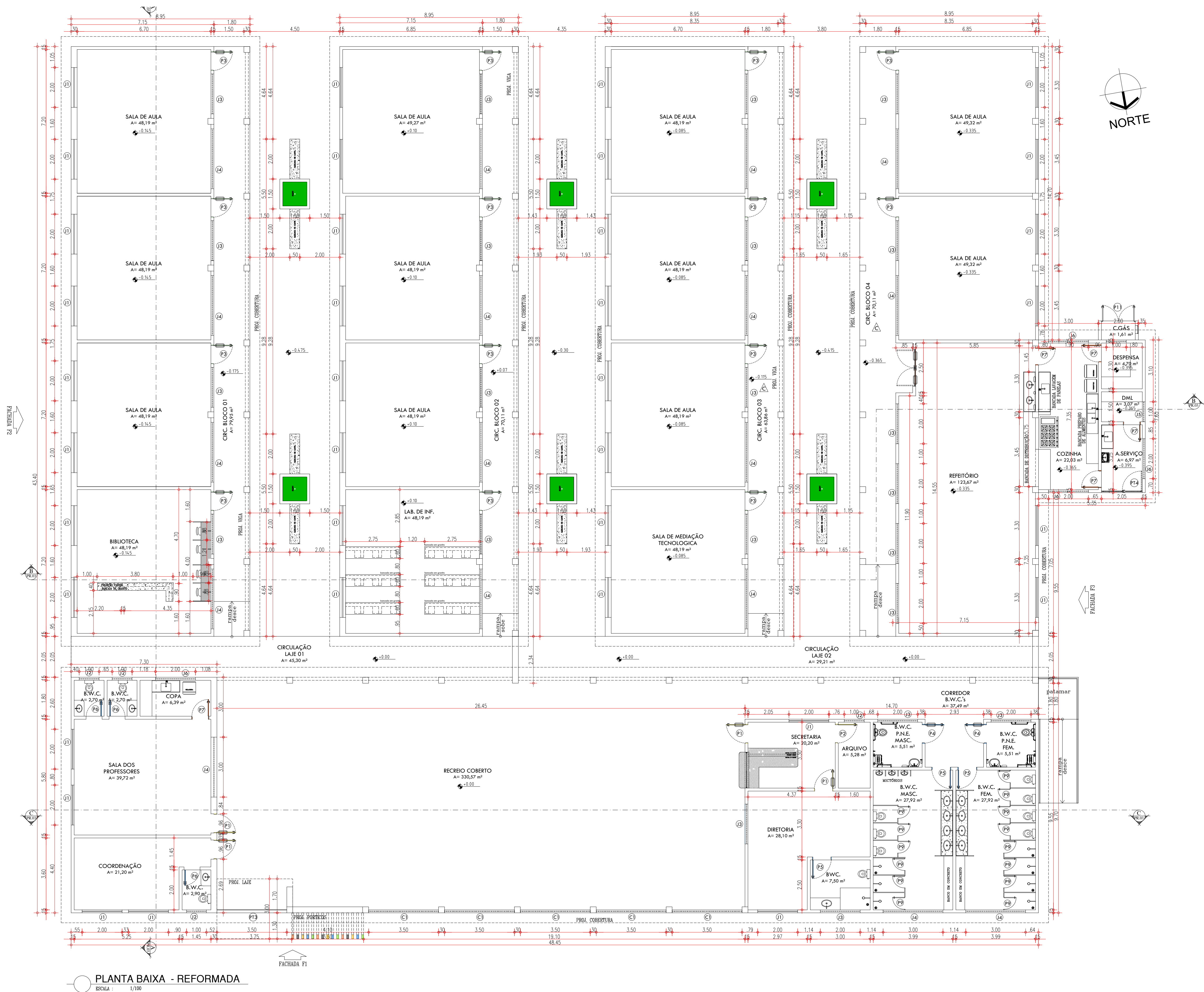

QUADRO DE ÁREAS - REFORMA											
ÁREA DO TERRENO - 4087,16 m²		ÁREA DE CONSTRUÇÃO ACRESCIDA - 365,28m²		ÁREA DE CONSTRUÇÃO TOTAL - 2.000,75 m²							
ÁREA DE CONSTRUÇÃO EXISTENTE - 1.629,59 m²		CUBRIM. ABRIG. QUADRA COBERTA - 324,37m² QUADRA 1,07m²		ÁREA DE PISO TOTAL - 1.700,29 m²							
ÁREA DE PISO EXISTENTE - 1.621,91 m²		ÁREA DE PISO ACRESCIDIO - 41,61 m²		ÁREA DE COBERTURA TOTAL - 1.916,22 m²							
ÁREA DE COBERTURA - 1.848,85 m²		ÁREA DE COBERTURA ACRESCIDIA - 67,37 m²		ÁREA DE LAJE TOTAL - 131,45 m²							
ÁREA DE LAJE EXISTENTE - 74,51 m²		ÁREA DE LAJE ACRESCIDIA ABRIGO LIXO E GAS - 8,75 m²		ÁREA DE LAJE TOTAL - 131,45 m²							
SALA DE INFORMÁTICA - 48,30 m²		SALA DE MEDIÇÃO TECNOLÓGICA - 48,19 m²									
ESQUADRIAS											
PORTAS											
Nº	DIMENSÕES (Largura x Altura x Altura do Piso)	ÁREA (m²)	TIPO	DESCRIÇÃO DA ESQUADRIA	QUANT. (UND)	ÁREA TOTAL (m²)					
P1	0,90 x 2,10 x 0,00	1,89	ABRIR	PORTA COM ESTRUTURA DE METALON COM BARRA DE ACESSIBILIDADE, FECHAMENTO EM CHAPA DUPLA, PINTADA COM ESMALTE SINTÉTICO VERBAS NA COR AMARELO - Nº 1808, REF. VERBRAS OU EQUIVALENTE	05	9,45					
P2	0,90 x 2,10 x 0,00	1,89	ABRIR	PORTA COM ESTRUTURA DE METALON, FECHAMENTO EM CHAPA DUPLA, PINTADA COM ESMALTE SINTÉTICO VERBRAS NA COR AMARELO - Nº 1808, REF. VERBRAS OU EQUIVALENTE	01	1,89					
P3	0,90 x 2,10 x 0,00	1,89	ABRIR	PORTA COM ESTRUTURA DE METALON COM BARRA DE ACESSIBILIDADE E VISOR EM VIDRO, FECHAMENTO EM CHAPA DUPLA, PINTADA COM ESMALTE SINTÉTICO VERBRAS NA COR VERDE LIMÃO - Nº 1832, REF. VERBRAS OU EQUIVALENTE	14	26,46					
P4	0,90 x 2,10 x 0,00	1,89	ABRIR	PORTA COM ESTRUTURA DE METALON, FECHAMENTO EM CHAPA DUPLA, PINTADA COM ESMALTE SINTÉTICO VERBRAS NA COR AZUL MAR - Nº 1801, E COM BARRA DE ACESSIBILIDADE EM INOX, REF. VERBRAS OU EQUIVALENTE	02	3,78					
P5	0,90 x 2,10 x 0,00	1,89	ABRIR	PORTA COM ESTRUTURA DE METALON, FECHAMENTO EM CHAPA DUPLA, PINTADA COM ESMALTE SINTÉTICO VERBRAS NA COR AZUL MAR - Nº 1801, REF. VERBRAS OU EQUIVALENTE	03	5,67					
P6	0,80 x 2,10 x 0,15	1,68	ABRIR	PORTA COM ESTRUTURA DE METALON, FECHAMENTO EM CHAPA DUPLA, PINTADA COM ESMALTE SINTÉTICO VERBRAS NA COR AZUL MAR - Nº 1801, REF. VERBRAS OU EQUIVALENTE	03	5,04					
P7	0,90 x 2,10 x 0,00	1,89	ABRIR	PORTA COM ESTRUTURA DE METALON, FECHAMENTO EM CHAPA DUPLA, PINTADA COM ESMALTE SINTÉTICO VERBRAS NA COR LARANJA - Nº 1819, REF. VERBRAS OU EQUIVALENTE	05	9,45					
P8	1,85 x 2,10 x 0,00	3,89	ABRIR	PORTA 2 FOLHAS, COM ESTRUTURA DE METALON COM BARRA DE ACESSIBILIDADE, FECHAMENTO EM CHAPA DUPLA, PINTADA COM ESMALTE SINTÉTICO VERBRAS NA COR LARANJA - Nº 1819, REF. VERBRAS OU EQUIVALENTE	01	3,89					
P9	0,80 x 1,65 x 0,00	1,32	ABRIR	PORTA EM ALUMÍNIO FRISADO ANODIZADO, NA COR NATURAL	14	18,48					
P10	1,00 x 1,95 x 0,00	1,95	ABRIR	PORTA EM ALUMÍNIO BRANCO COM VENEZIANA	02	3,90					
P11	1,00 x 1,95 x 0,00	1,95	ABRIR	PORTA 2 FOLHAS, EM ALUMÍNIO BRANCO COM VENEZIANA	01	1,95					
PT1	1,20 x 2,50 x 0,00	3,00	ABRIR	PORTÃO EM ESTRUTURA EM BARRAS DE METALON, PINTADO COM ESMALTE SINTÉTICO VERBRAS NA COR BRANCO NEVE - Nº 2418, REF. VERBRAS OU EQUIVALENTE	01	3,00					
PT2	3,00 x 2,50 x 0,00	7,50	CORRER	PORTÃO EM ESTRUTURA EM BARRAS DE METALON, PINTADO COM ESMALTE SINTÉTICO VERBRAS NA COR BRANCO NEVE - Nº 2418, REF. VERBRAS OU EQUIVALENTE	01	7,50					
PT3	3,50 x 2,30 x 0,00	8,05	ABRIR	PORTÃO EM ESTRUTURA EM BARRAS DE METALON, 2 FOLHAS, PINTADO COM ESMALTE SINTÉTICO VERBRAS NA COR BRANCO NEVE - Nº 2418, REF. VERBRAS OU EQUIVALENTE	01	8,05					
PT4	3,50 x 2,30 x 0,00	8,05	ABRIR	PORTÃO EM ESTRUTURA EM BARRAS DE METALON, 2 FOLHAS, PINTADO COM ESMALTE SINTÉTICO VERBRAS NA COR BRANCO NEVE - Nº 2418, REF. VERBRAS OU EQUIVALENTE	01	8,05					
TOTAL					54	116,56					
JANELAS											
Nº	DIMENSÕES (Largura x Altura x Altura do Piso)	ÁREA (m²)	TIPO	DESCRIÇÃO DA ESQUADRIA	QUANT. (UND)	ÁREA TOTAL (m²)					
J01	2,00 x 1,30 x 1,00	2,60	CORRER	JANELA EM ALUMÍNIO BRANCO DE CORRER, 4 FOLHAS COM VIDRO FANTASIA, GRADE EXTERNA EM METALON COM PERFIL DE 30x20 EM ESPAÇAMENTO DE 5cm PINTADO EM ESMALTE NA COR BRANCO NEVE	32	83,20					
J02	1,00 x 0,50 x 1,80	0,50	CORRER	JANELA EM ALUMÍNIO BRANCO DE CORRER, 2 FOLHAS COM VIDRO FANTASIA, GRADE EXTERNA EM METALON COM PERFIL DE 30x20 EM ESPAÇAMENTO DE 5cm PINTADO EM ESMALTE NA COR BRANCO NEVE	04	2,00					
J03	2,00 x 0,50 x 1,80	1,00	CORRER	JANELA EM ALUMÍNIO BRANCO DE CORRER, 4 FOLHAS COM VIDRO FANTASIA, GRADE EXTERNA EM METALON COM PERFIL DE 30x20 EM ESPAÇAMENTO DE 5cm PINTADO EM ESMALTE NA COR BRANCO NEVE	22	22,00					
J04	3,00 x 0,50 x 1,80	1,50	CORRER	JANELA EM ALUMÍNIO BRANCO DE CORRER, 6 FOLHAS COM VIDRO FANTASIA, GRADE EXTERNA EM METALON COM PERFIL DE 30x20 EM ESPAÇAMENTO DE 5cm PINTADO EM ESMALTE NA COR BRANCO NEVE	17	25,50					
J05	1,00 x 0,50 x 1,80	0,50	MAXIMIZAR	JANELA MAXIMIZAR EM ALUMÍNIO BRANCO, 2 FOLHAS COM VIDRO FANTASIA, GRADE EXTERNA EM METALON COM PERFIL DE 30x20 EM ESPAÇAMENTO DE 5cm PINTADO EM ESMALTE NA COR BRANCO NEVE	02	1,00					
J06	1,00 x 1,50 x 1,00	1,50	MAXIMIZAR	JANELA MAXIMIZAR EM ALUMÍNIO BRANCO, 4 FOLHAS COM VIDRO FANTASIA, GRADE EXTERNA EM METALON COM PERFIL DE 30x20 EM ESPAÇAMENTO DE 5cm PINTADO EM ESMALTE NA COR BRANCO NEVE	04	6,00					
C1	3,50 x 2,00 x 0,45	7,00	CORRER	CORRER	05	35,00					
TOTAL					87	174,70					

HISTÓRICO		
ALTERAÇÃO	REVISÃO	DATA
1.		
2.		
3.		
4.		
5.		
ARQUITETO(A):		ENGENHEIRO(A) RESPONSÁVEL:
		PROPRIETÁRIO:



**GOVERNO DO ESTADO DO PIAUÍ**  
**SEDUC - SECRETARIA DE ESTADO DA EDUCAÇÃO**  
**U.E. AUREA FREIRE (ANTIGA U.E. EDGAR NOGUEIRA)**

DEPARTAMENTO:  
UNIDADE DE GESTÃO DA REDE FÍSICA

TÍTULO DO PROJETO:  
PROJETO ARQUITETÔNICO

ENDEREÇO DO SERVIÇO:  
AV. DR. LUIS PIRES CHAVES, CONJUNTO SACI

TÍTULO DO DESENHO:  
PLANTA BAIXA

MUNICÍPIO:  
TERESINA - PI

DESENHO:  
YLUSSA RUFINO

ZONA:  
URBANA

FASE:  
ARQUITETURA

DATA:  
SETEMBRO / 2021

DESENHO:  
ARQ

FRANCHA:  
07/19

ESCALA:  
1/100

REVISÃO:  
REVISÃO 00





ARQUITETO(A):	ENGENHEIRO(A) RESPONSÁVEL:	PROPRIETÁRIO:
---------------	----------------------------	---------------



GOVERNO DO ESTADO DO PIAUÍ

SEDUC - SECRETARIA DE ESTADO DA EDUCAÇÃO  
U.E. AUREA FREIRE (ANTIGA U.E. EDGAR NOGUEIRA)

DEPARTAMENTO: UNIDADE DE GESTÃO DA REDE FÍSICA			DESENHO: <b>ARQ</b>	
TÍTULO DO PROJETO: PROJETO ARQUITETÔNICO			FRANCHA: <b>08/19</b>	
ENDEREÇO DO SERVIÇO: AV. DR. LUIS PIRES CHAVES, CONJUNTO SACI				
TÍTULO DO DESENHO: PLANTA DE LAYOUT			ESCALA: 1/100	
MUNICÍPIO: TERESINA - PI		ZONA: URBANA		
DESENHO: YLUSKA RUFINO	FASE: ARQUITETURA	DATA: SETEMBRO / 2021		REVISÃO: REVISÃO 00



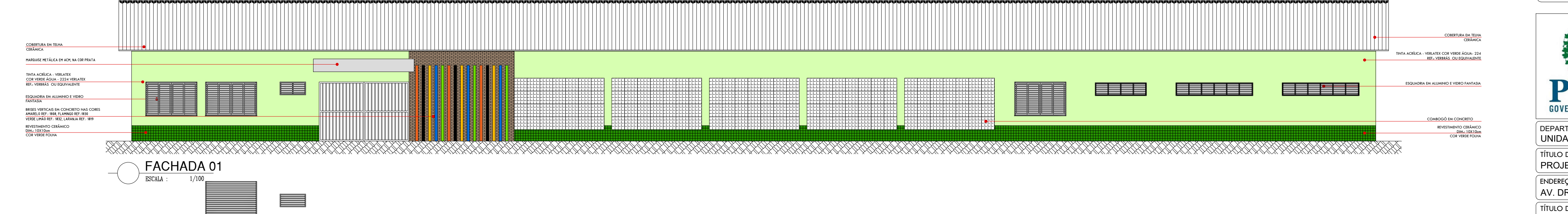
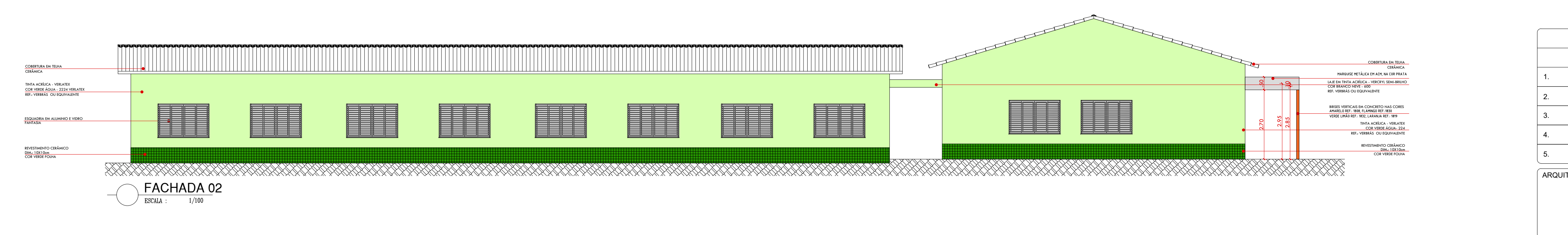
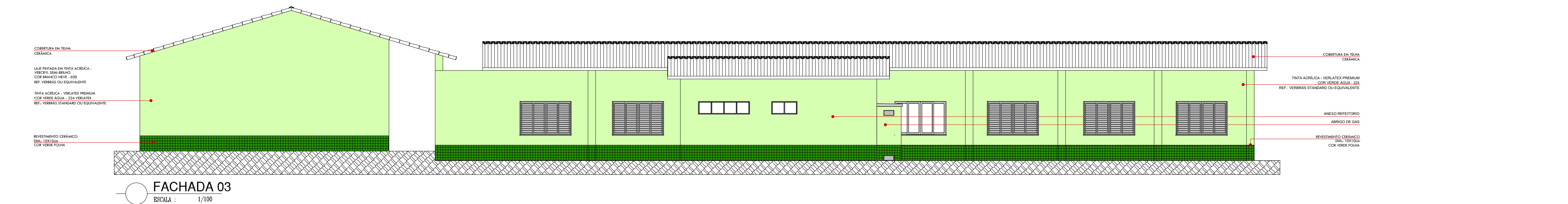
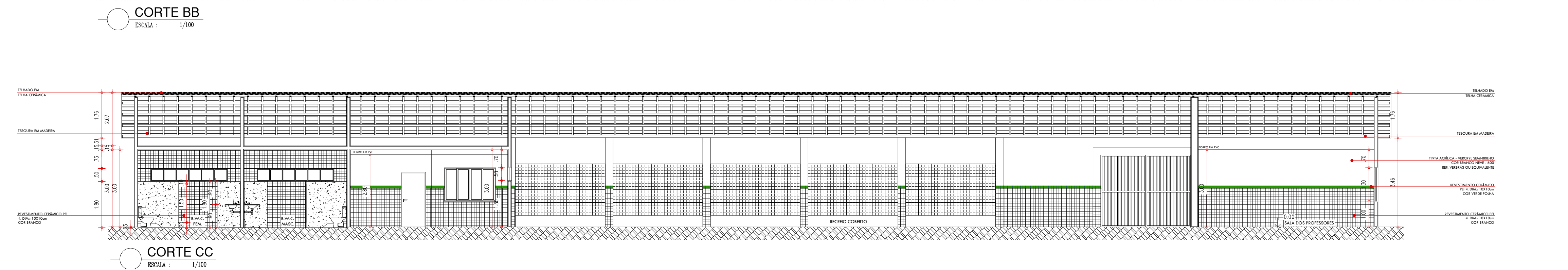
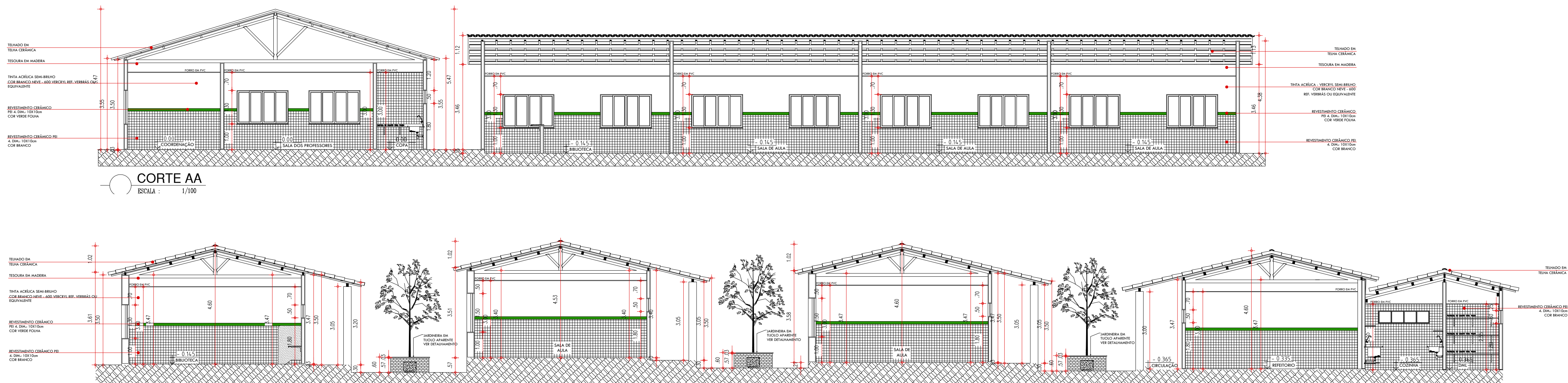

HISTÓRICO		
ALTERAÇÃO	REVISÃO	DATA
1.		
2.		
3.		
4.		
5.		

ARQUITETO(A):	ENGENHEIRO(A) RESPONSÁVEL:	PROPRIETÁRIO:
---------------	----------------------------	---------------



**GOVERNO DO ESTADO DO PIAUÍ**  
**SEDUC - SECRETARIA DE ESTADO DA EDUCAÇÃO**  
**U.E. AUREA FREIRE (ANTIGA U.E. EDGAR NOGUEIRA)**

DEPARTAMENTO: UNIDADE DE GESTÃO DA REDE FÍSICA	DESENHO: <b>ARQ</b>
TÍTULO DO PROJETO: PROJETO ARQUITETÔNICO	FRANCHA: <b>09/19</b>
ENDEREÇO DO SERVIÇO: AV. DR. LUIS PIRES CHAVES, CONJUNTO SACI	ESCALA: 1/100
TÍTULO DO DESENHO: CORTES E FACHADAS	REVISÃO: REVISÃO 00
MUNICÍPIO: TERESINA - PI	ZONA: URBANA
DESENHO: YLUSKA RUFINO	FASE: ARQUITETURA
DATA: SETEMBRO / 2021	





PLANTA DE REVESTIMENTOS

ESCALA : 1/150

LEGENDA DE PINTURAS/REVESTIMENTOS DE PAREDE	
	PINTURA E REVESTIMENTOS: <ul style="list-style-type: none"><li>REVESTIMENTO CERÂMICO BRANCO DM - 10X10CM COM RELENTE NA COR BRANCA, ATÉ A ALTURA DE 1,80M E FAIXA VERDE EM REVESTIMENTO CERÂMICO DM - 10X10CM NA COR VERDE ESCURO.</li><li>PINTURA EM TINTA ACRÍLICA POSCA VERDE NA COR BRANCA NÍVEL (REF. 160V000 PARA INTERIORES).</li></ul>
	PINTURA E REVESTIMENTOS: <ul style="list-style-type: none"><li>REVESTIMENTO CERÂMICO COR VERDE FOLHA DM - 10X10CM ATÉ A ALTURA DE 80CM.</li><li>PINTURA EM TINTA ACRÍLICA VERDE LATAS PREMIUM COR VERDE ASSA (REF. 2004 VERDESSA STANDARD OU EQUIVALENTE).</li></ul>
	<ul style="list-style-type: none"><li>REVESTIMENTO CERÂMICO COR BRANCO DM - 10X10CM DO PISO AO FORNO (VER DETALHE DOS BANHEIROS)</li></ul>
	PINTURA E REVESTIMENTOS: <ul style="list-style-type: none"><li>REVESTIMENTO CERÂMICO COR VERDE FOLHA DM - 10X10CM ATÉ A ALTURA DE 80CM.</li><li>PINTURA EM TINTA ACRÍLICA VERDE LATAS COR BRANCO NÍVEL (REF. 800 VERDESSA OU EQUIVALENTE).</li></ul>
	<ul style="list-style-type: none"><li>TUILLADO</li></ul>
	<ul style="list-style-type: none"><li>TINTA ACRÍLICA - VERILATES PREMIUM COR BRANCO NÍVEL - 600 REF. - VERBARRAS OU EQUIVALENTE.</li></ul>
	<ul style="list-style-type: none"><li>REVESTIMENTO CERÂMICO BRANCO DM - 10X10CM COM RELENTE NA COR BRANCO</li></ul>
	<ul style="list-style-type: none"><li>REVESTIMENTO CERÂMICO DM - 10X10CM NA COR VERDE ESCURO.</li></ul>
	<ul style="list-style-type: none"><li>PINTURA EM TINTA ACRÍLICA VERILATES COR VERDE BOSQUE (REF. 210 VERBARRAS OU EQUIVALENTE)</li></ul>

HISTÓRICO		
ALTERAÇÃO	REVISÃO	DATA
1.		
2.		
3.		
4.		
5.		
ARQUITETO(A):	ENGENHEIRO(A) RESPONSÁVEL:	PROPRIETÁRIO:

	GOVERNO DO ESTADO DO PIAUÍ	
	SEDUC - SECRETARIA DE ESTADO DA EDUCAÇÃO U.E. AUREA FREIRE (ANTIGA U.E. EDGAR NOGUEIRA)	
DEPARTAMENTO: UNIDADE DE GESTÃO DA REDE FÍSICA	DESENHO: <b>ARQ</b>	
TÍTULO DO PROJETO: PROJETO ARQUITETÔNICO	FRANCHA: <b>10/19</b>	
ENDEREÇO DO SERVIÇO: AV. DR. LUIS PIRES CHAVES, CONJUNTO SACI	ESCALA: 1/150	
TÍTULO DO DESENHO: PLANTA DE REVESTIMENTO	REVISÃO: REVISÃO 00	
MUNICÍPIO: TERESINA - PI	ZONA: URBANA	DATA: SETEMBRO / 2021
DESENHO: YLUSKA RUFINO	FASE: ARQUITETURA	REVISÃO: REVISÃO 00





PLANTA DE PISO  
ESCALA : 1/150

LEGENDA DE REVESTIMENTOS DE PISO	
1	PISO DE AREIA MOVIDA (COZINHA, REFEITÓRIO E BANHEIROS)
2	CERÂMICA BRANCA, 40x40 cm, COM RELEVO NA COR CINZA MEDIO
3	PISO DA AREA ADMINISTRATIVA, SALAS DE CIRCULAÇÃO E VESTIBULO COBERTO
4	GRANITO COM AREA COM JUNTA DE DILATAÇÃO DE 100X100 cm, JUNTAS EM SILICONE, SOBRE CONTRAPISO DE CONCRETO
5	PISO CIMENTADO ASPERO COM JUNTA DE DILATAÇÃO
6	PISO EM FALGOT (GRANILITE ASPERO) PARA RAMPAS E ESCADA, COM JUNTAS EM SILICONE, SOBRE CONTRAPISO DE CONCRETO
7	PISO ACABADO EM BLOQUETE (PAVER) DE CIMENTO COM CINZA, COM PAGNAÇÃO "ESPINHA DE PEIXE", SOBRE COLCHAO DE AREA
8	SOLERA EM GRANITO CINZA ANDARAIBA
9	GRAMA
10	TERREIRO NATURAL

HISTÓRICO		
ALTERAÇÃO	REVISÃO	DATA
1.		
2.		
3.		
4.		
5.		
ARQUITETO(A):	ENGENHEIRO(A) RESPONSÁVEL:	PROPRIETÁRIO:



**GOVERNO DO ESTADO DO PIAUÍ**

SEDUC - SECRETARIA DE ESTADO DA EDUCAÇÃO  
U.E. AUREA FREIRE (ANTIGA U.E. EDGAR NOGUEIRA)

DEPARTAMENTO:  
UNIDADE DE GESTÃO DA REDE FÍSICA

TÍTULO DO PROJETO:  
PROJETO ARQUITETÔNICO

ENDEREÇO DO SERVIÇO:  
AV. DR. LUIS PIRES CHAVES, CONJUNTO SACI

TÍTULO DO DESENHO:  
PLANTA DE PISO

MUNICÍPIO:  
TERESINA - PI

DESENHO:  
YLUSSA RUFINO

ZONA:  
URBANA

FASE:  
ARQUITETURA

DATA:  
SETEMBRO / 2021

DESENHO:  
ARQ

FRANCHA:  
11/19

ESCALA:  
1/150

REVISÃO:  
REVISÃO 00





PLANTA DE FORRO

ESCALA: 1/150

LEGENDA DE FORRO	
1	FORRO EM PVC
2	LAJE FORRO EM FIBRA ARMADA COM TRATAMENTO ACÚSTICO
3	SEM FORRO TELA CERÂMICA ESTRUTURA APARENTE NA COR MADEIRA NATURAL
4	LAJE LAJE EMASSADA E PINTADA COM TINTA PUA COR BRANCO NEVE (ACABAMENTO FORÇO)
5	TELA METÁLICA APARENTE

HISTÓRICO		
ALTERAÇÃO	REVISÃO	DATA
1.		
2.		
3.		
4.		
5.		
ARQUITETO(A):	ENGENHEIRO(A) RESPONSÁVEL:	PROPRIETÁRIO:



**GOVERNO DO ESTADO DO PIAUÍ**

SEDUC - SECRETARIA DE ESTADO DA EDUCAÇÃO  
U.E. AUREA FREIRE (ANTIGA U.E. EDGAR NOGUEIRA)

DEPARTAMENTO:  
UNIDADE DE GESTÃO DA REDE FÍSICA

TÍTULO DO PROJETO:  
PROJETO ARQUITETÔNICO

ENDEREÇO DO SERVIÇO:  
AV. DR. LUIS PIRES CHAVES, CONJUNTO SACI

TÍTULO DO DESENHO:  
PLANTA DE PISO

MUNICÍPIO:  
TERESINA - PI

DESENHO:  
YLUSSA RUFINO

ZONA:  
URBANA

FASE:  
ARQUITETURA

DATA:  
SETEMBRO / 2021

REVISÃO:  
REVISÃO 00

DESENHO:  
**ARQ**

PRANCHA:  
**12/19**



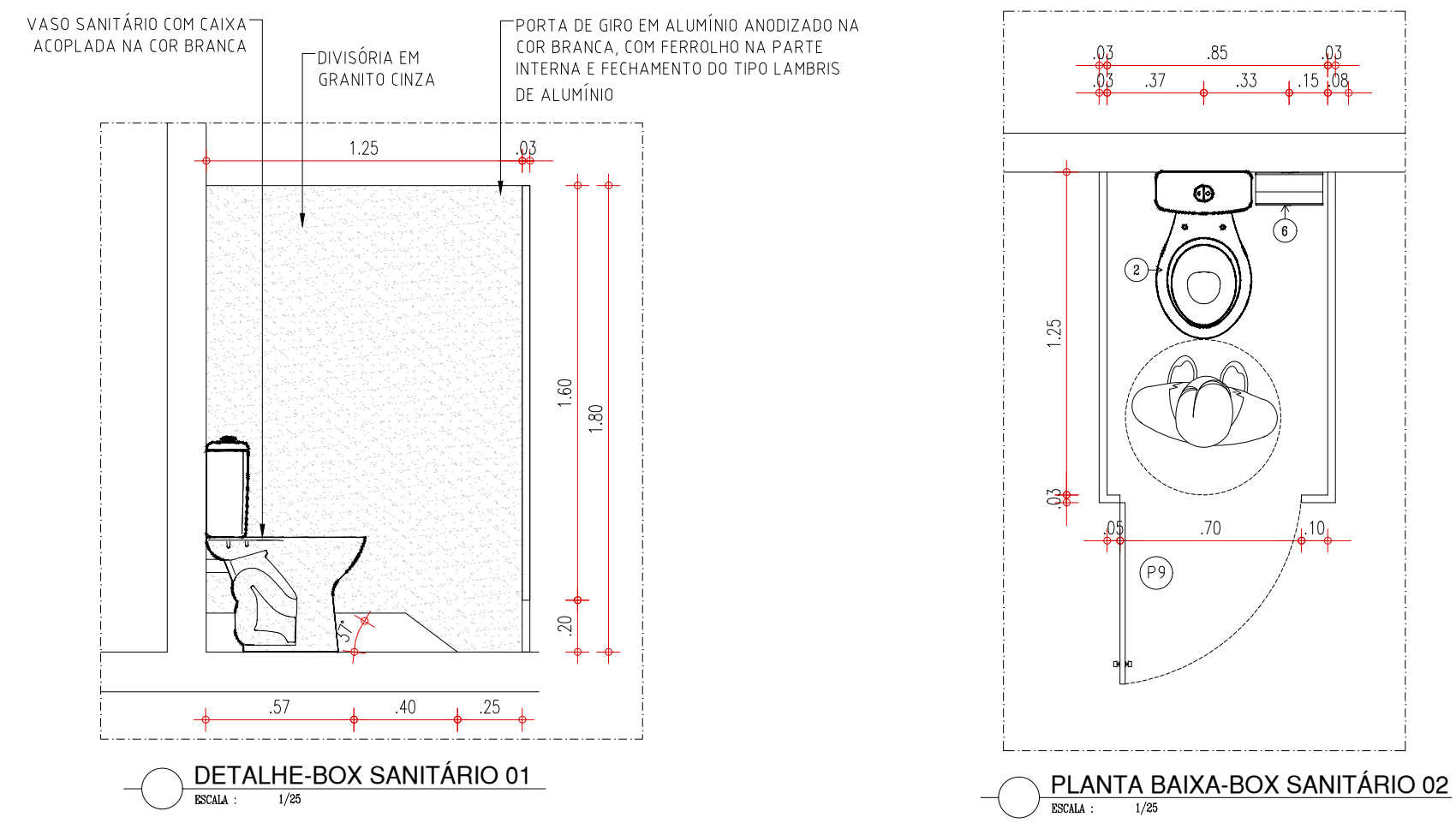
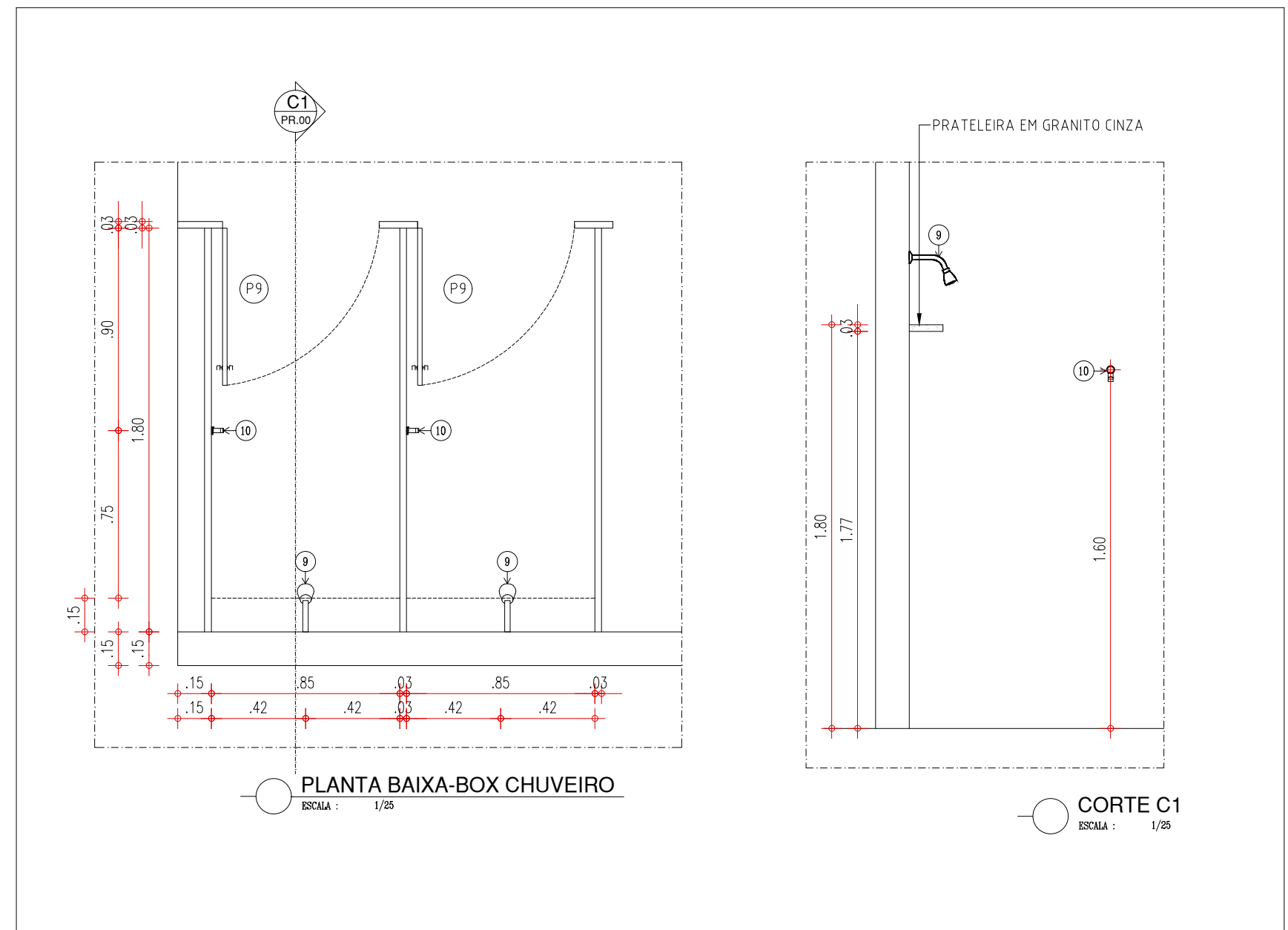
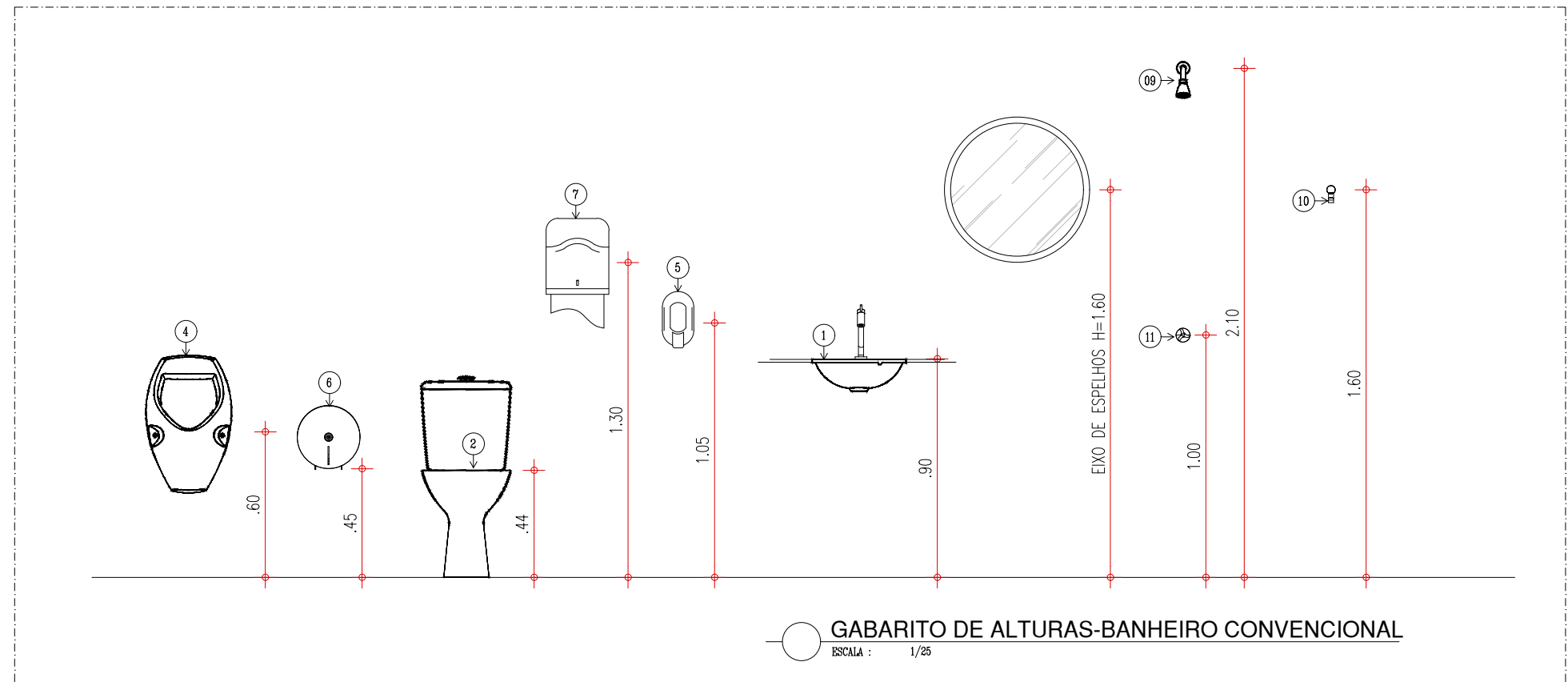
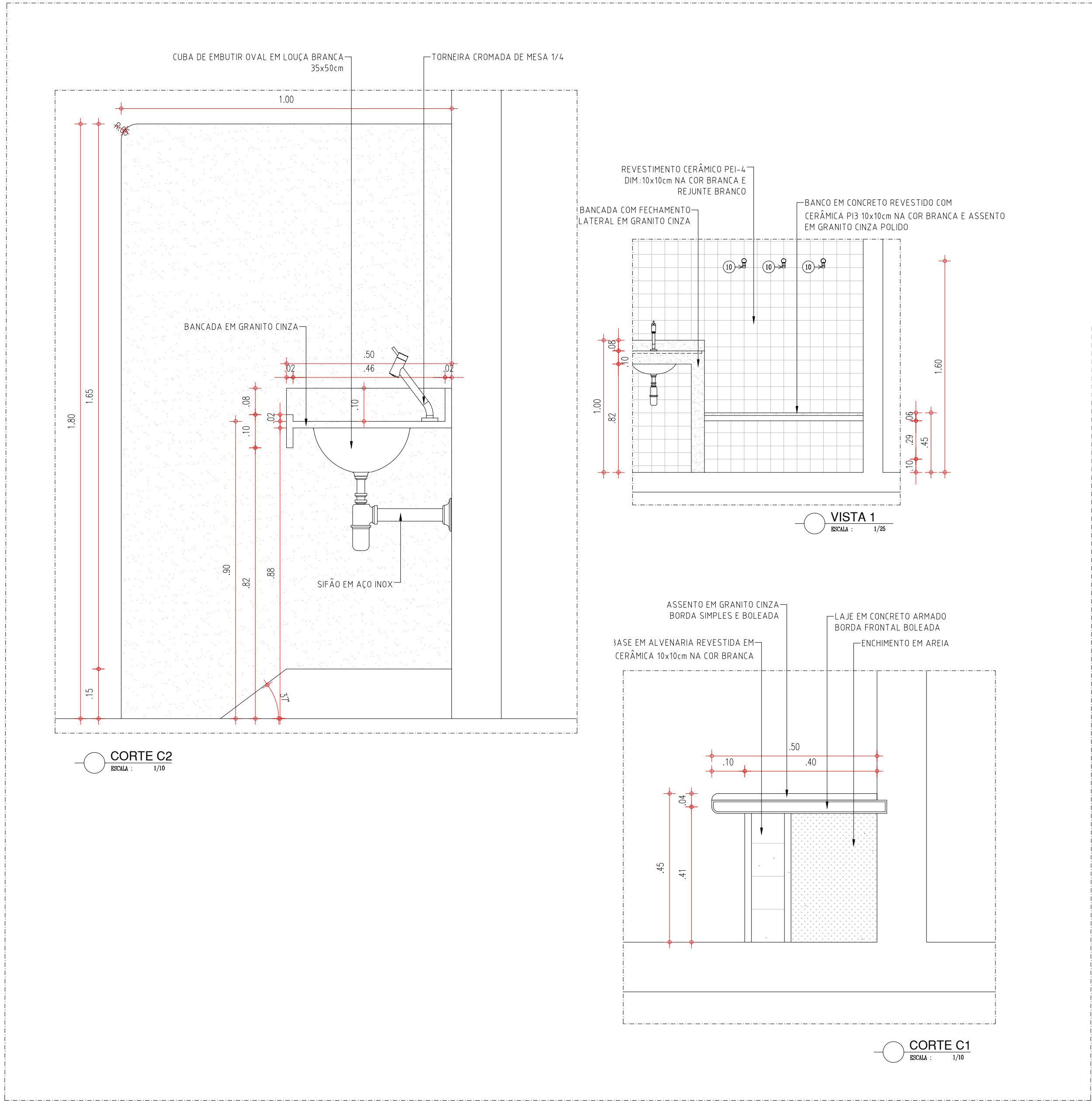
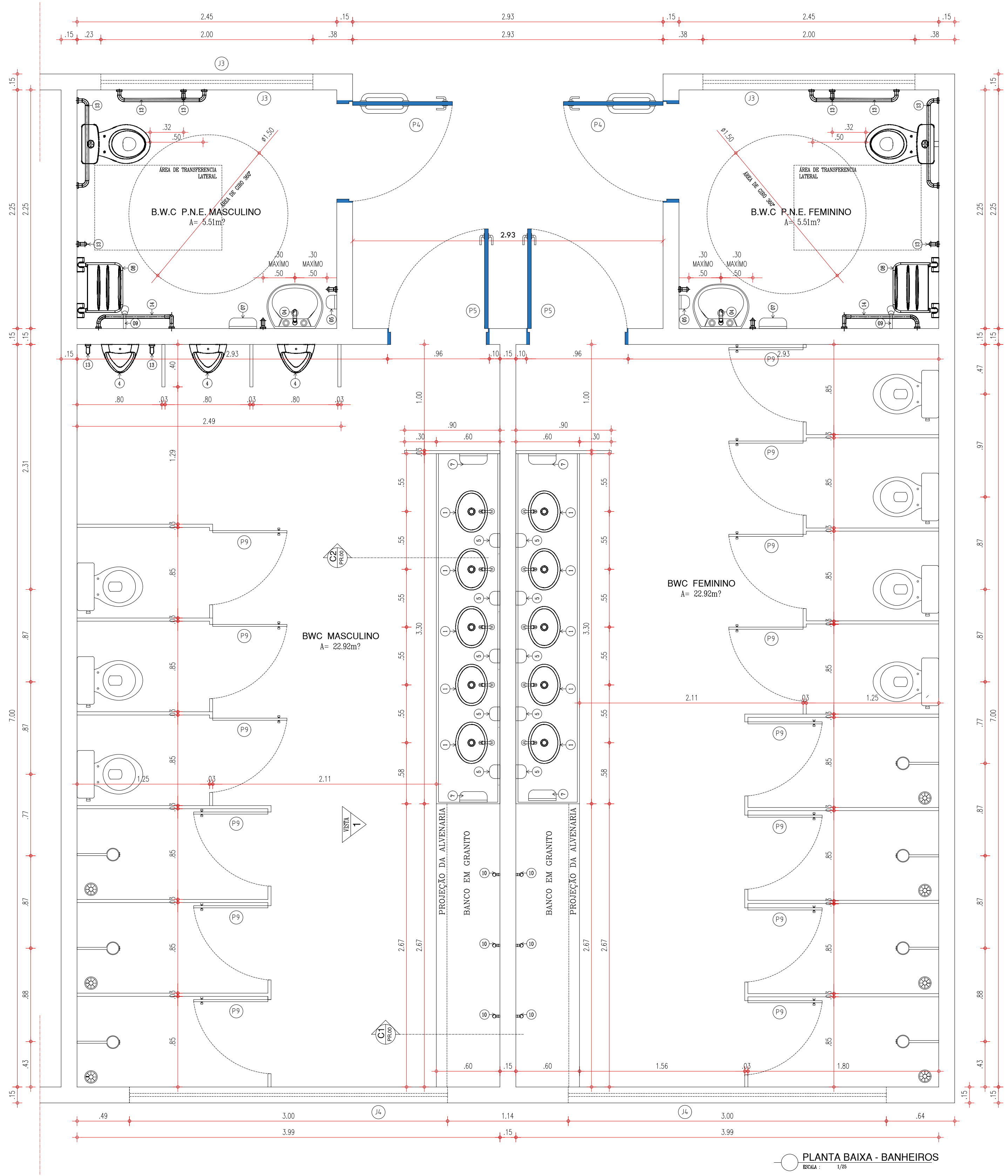

LEGENDA - ACESSÓRIOS DE BANHEIROS	
01	CUBA DE EMBUTIR OVAL EM LOUÇA BRANCA, 35 X 50CM OU EQUIVALENTE
02	VASO SANITÁRIO COM CAIXA ACOPLADA COR BRANCA
03	ASSENTO SANITÁRIO CONVENCIONAL
04	ASSENTO SANITÁRIO CONVENCIONAL
05	MICTÓRIO SIFONADO LOUÇA BRANCA PADRÃO MÉDIO
06	SABONTEIRA PLÁSTICA TIPO DISPENSER PARA SABONETE LÍQUIDO COM RESERVATÓRIO 800 A 1000ml
07	DISPENSER PLÁSTICO PARA PAPEL HIGIÊNICO
08	DISPENSER PLÁSTICO PARA PAPEL HIGIÊNICO
09	DISPENSER PLÁSTICO PARA PAPEL HIGIÊNICO
10	CHUVEIRO TRADICIONAL
11	CABIDE CROMADO
12	ACABAMENTO PARA REGISTRO BASE 3/4"
13	BALD SIFONADO CROMADO COM FECHO
14	BALD SIFONADO CROMADO COM FECHO
15	BALD SIFONADO CROMADO COM FECHO
16	BALD SIFONADO CROMADO COM FECHO

LEGENDA - ACESSÓRIOS DE BANHEIROS PNE	
01	LAVATÓRIO COM COLUNA SUSPensa
02	VASO SANITÁRIO COM CAIXA ACOPLADA COR BRANCA
03	ASSENTO SANITÁRIO CONVENCIONAL
04	ASSENTO SANITÁRIO CONVENCIONAL
05	MICTÓRIO SIFONADO LOUÇA BRANCA PADRÃO MÉDIO
06	SABONTEIRA PLÁSTICA TIPO DISPENSER PARA SABONETE LÍQUIDO COM RESERVATÓRIO 800 A 1000ml
07	DISPENSER PLÁSTICO PARA PAPEL HIGIÊNICO
08	DISPENSER PLÁSTICO PARA PAPEL HIGIÊNICO
09	DISPENSER PLÁSTICO PARA PAPEL HIGIÊNICO
10	CHUVEIRO TRADICIONAL
11	CABIDE CROMADO
12	ACABAMENTO PARA REGISTRO BASE 3/4"
13	BALD SIFONADO CROMADO COM FECHO
14	BALD SIFONADO CROMADO COM FECHO
15	BALD SIFONADO CROMADO COM FECHO
16	BALD SIFONADO CROMADO COM FECHO

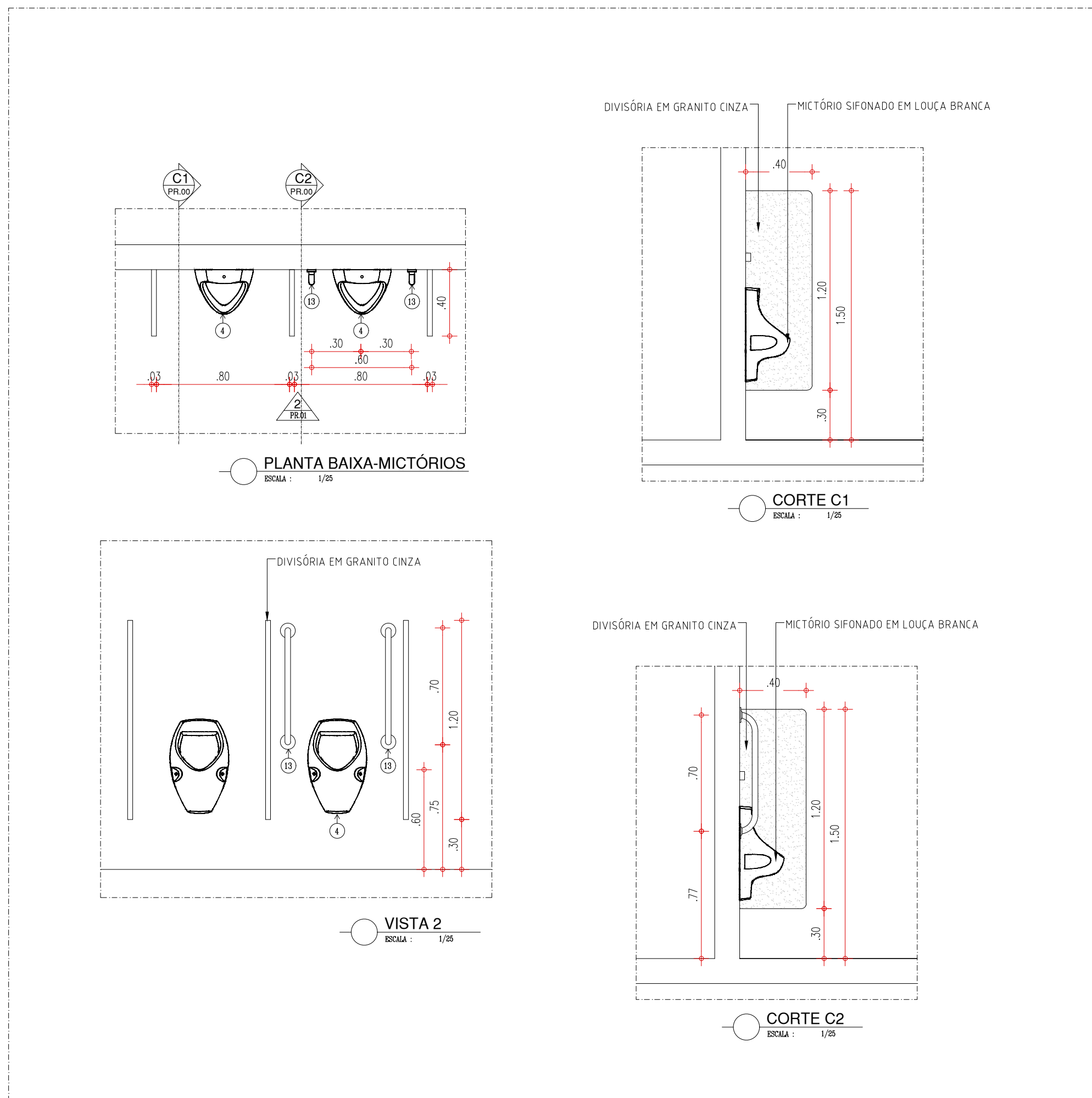
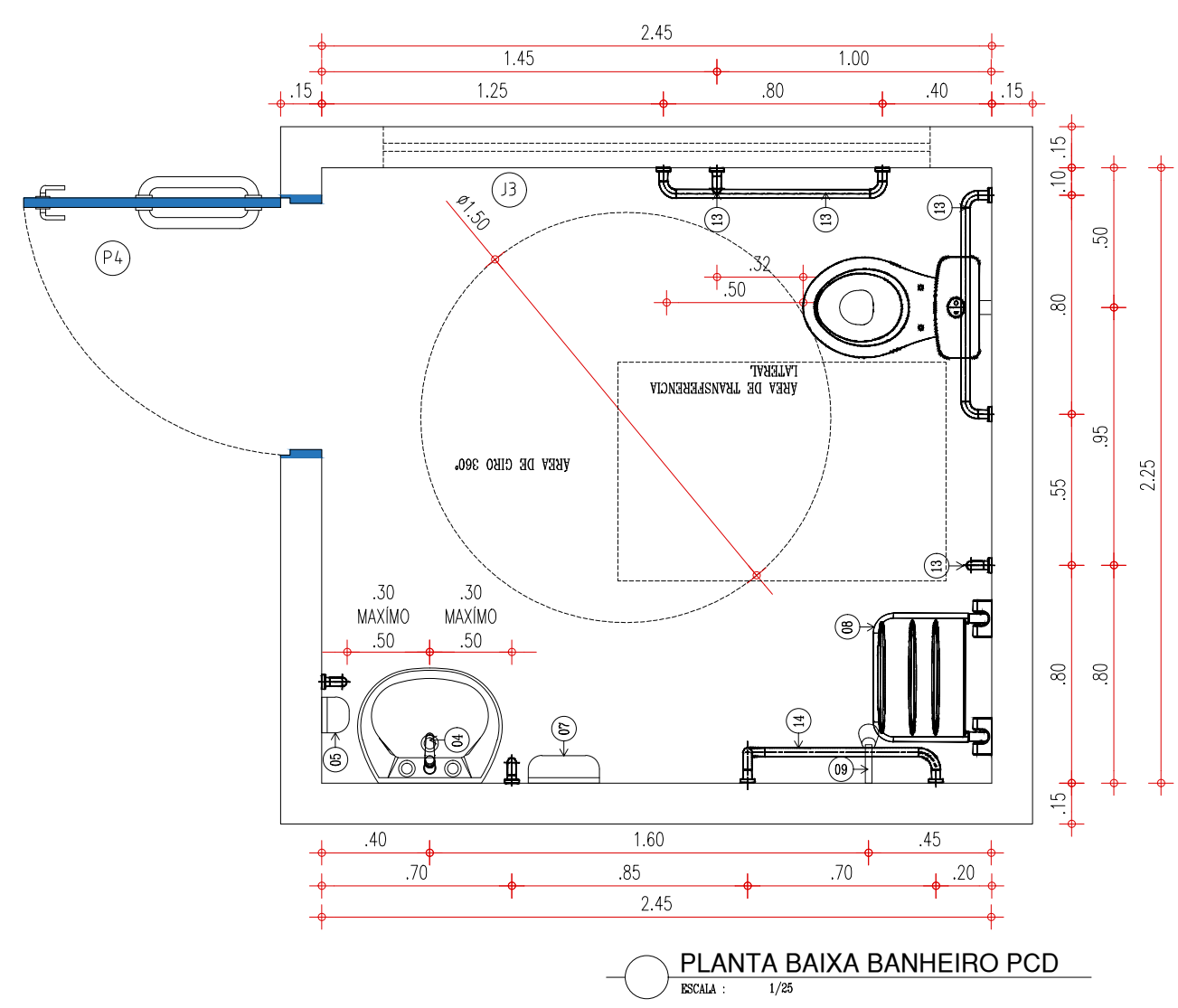

HISTÓRICO		
ALTERAÇÃO	REVISÃO	DATA
1.		
2.		
3.		
4.		
5.		

ARQUITETO(A):	ENGENHEIRO(A) RESPONSÁVEL:	PROPRIETÁRIO:
---------------	----------------------------	---------------

 <b>GOVERNO DO ESTADO DO PIAUÍ</b>		
SEDUC - SECRETARIA DE ESTADO DA EDUCAÇÃO U.E. AUREA FREIRE (ANTIGA U.E. EDGAR NOGUEIRA)		
DEPARTAMENTO: UNIDADE DE GESTÃO DA REDE FÍSICA	DESENHO: <b>ARQ</b>	
TÍTULO DO PROJETO: PROJETO ARQUITETÔNICO	PRANCHA: <b>13/19</b>	
ENDEREÇO DO SERVIÇO: AV. DR. LUIS PIRES CHAVES, CONJUNTO SACI	MUNICÍPIO: TERESINA - PI	
TÍTULO DO DESENHO: DETALHAMENTO BANHEIROS	ZONA: URBANA	
DESENHO: YLUSKA RUFINO	FASE: ARQUITETURA	DATA: SETEMBRO / 2021
REVISÃO: REVISÃO 00		ESCALA: INDICADA

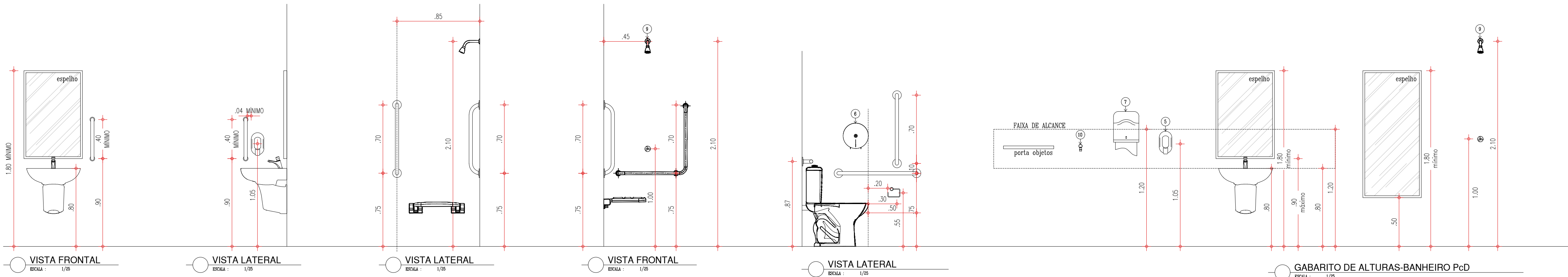



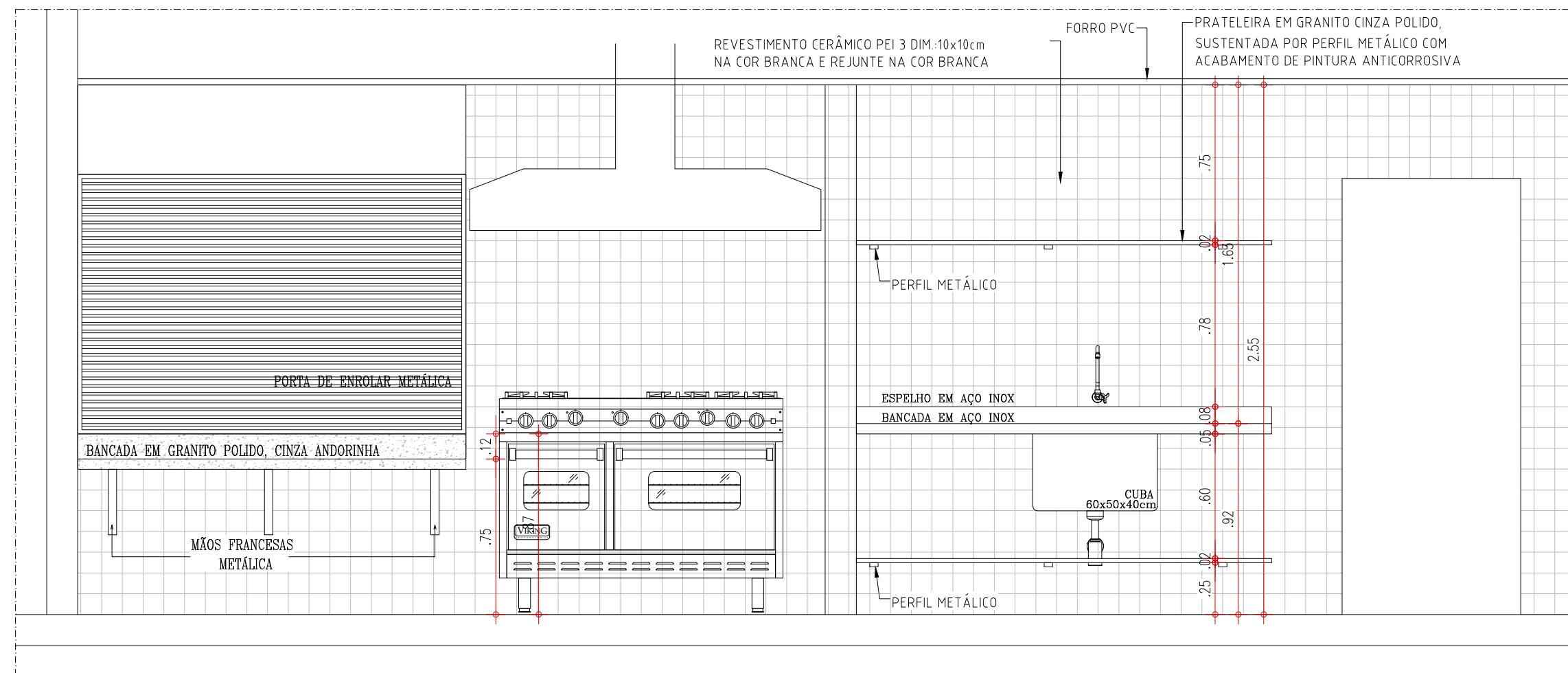
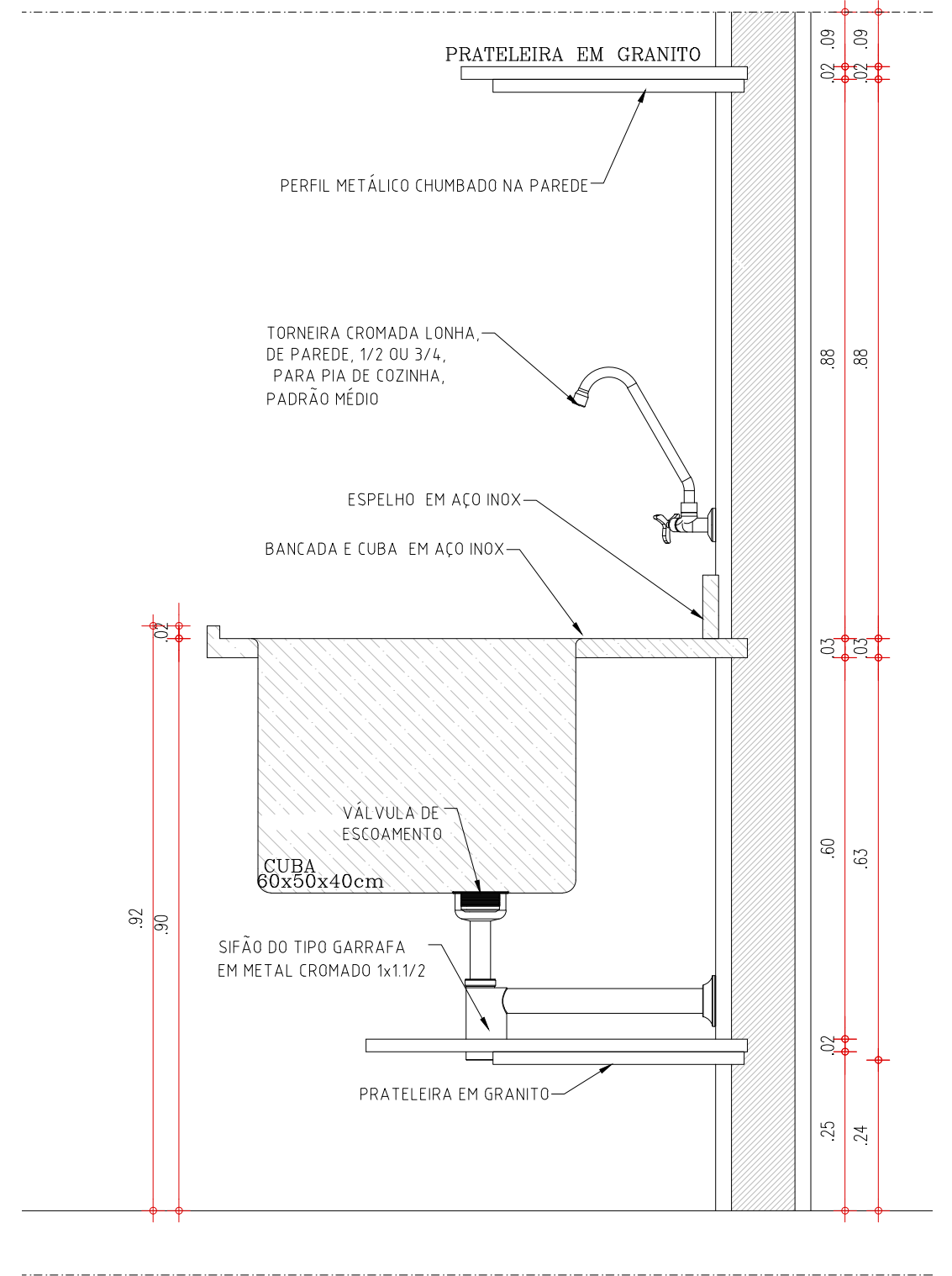
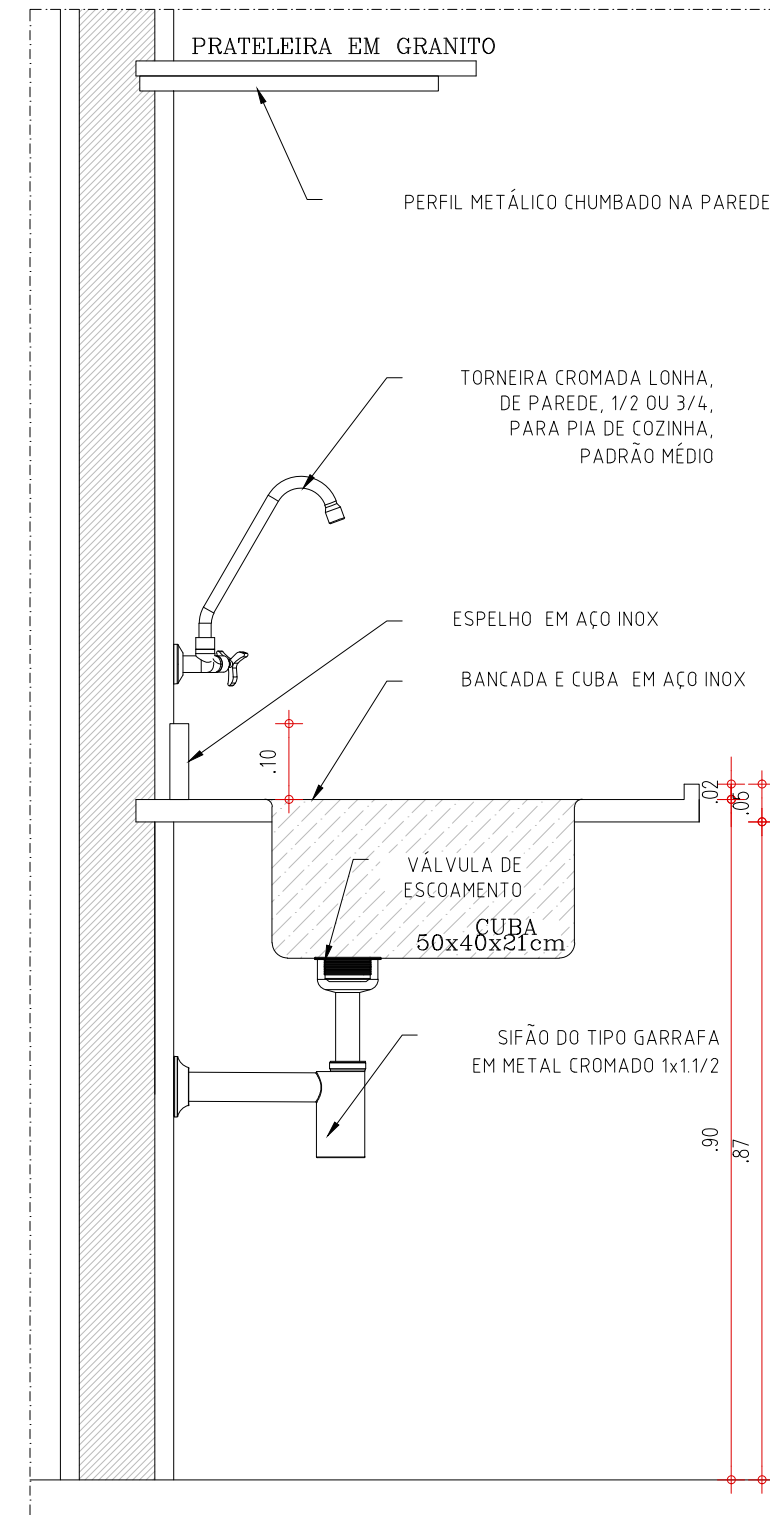
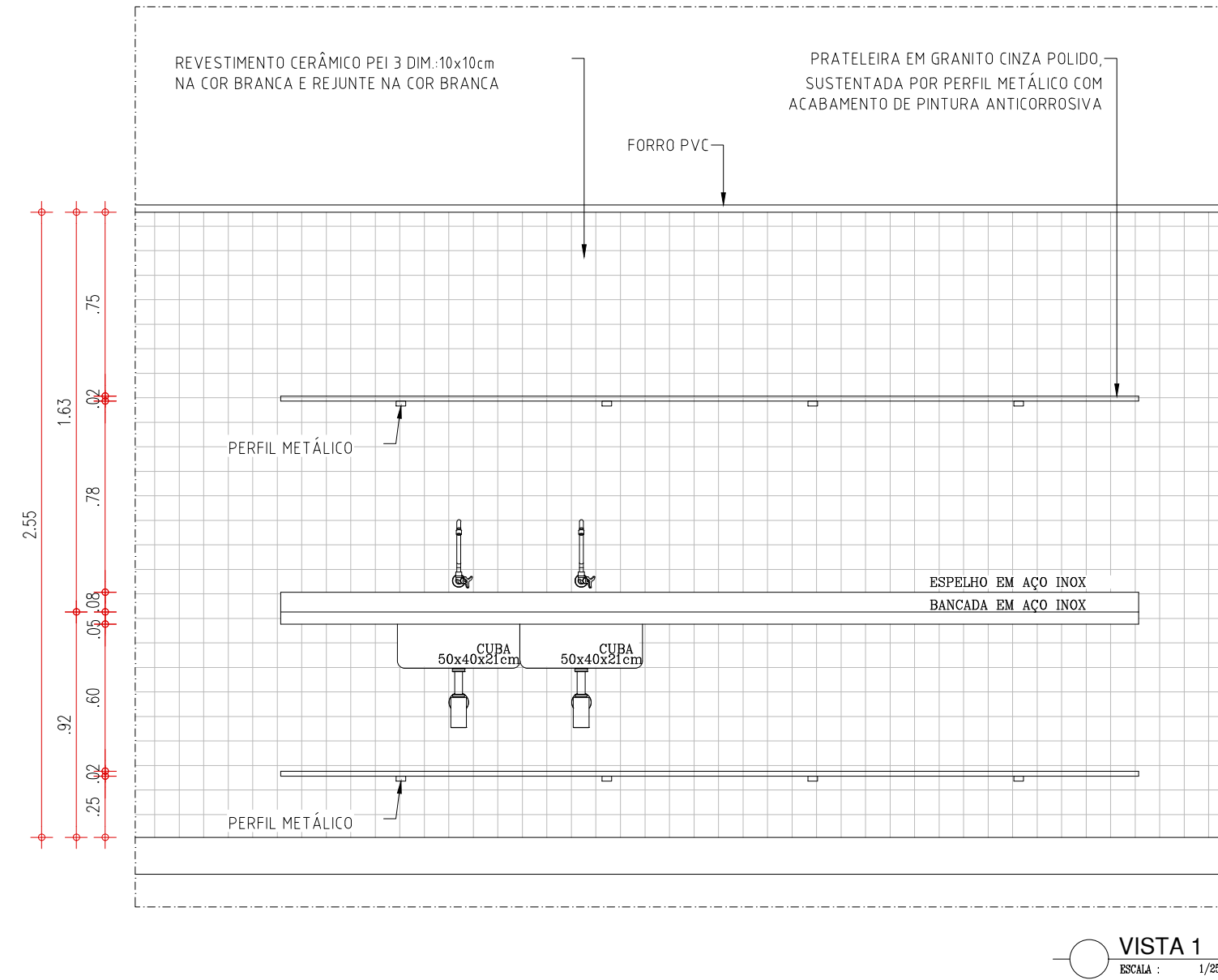
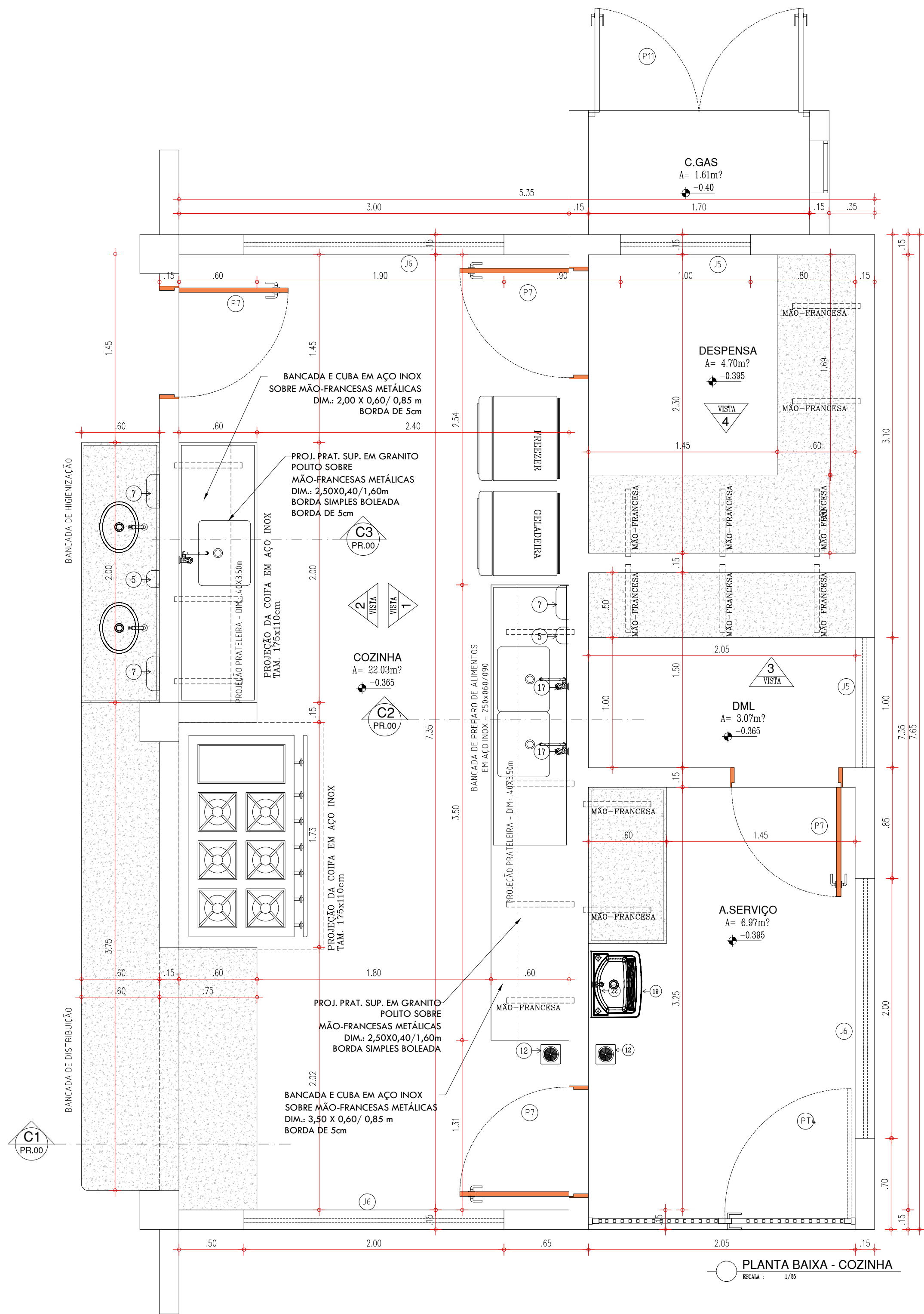

VISTA 2  
ESCALA: 1/25

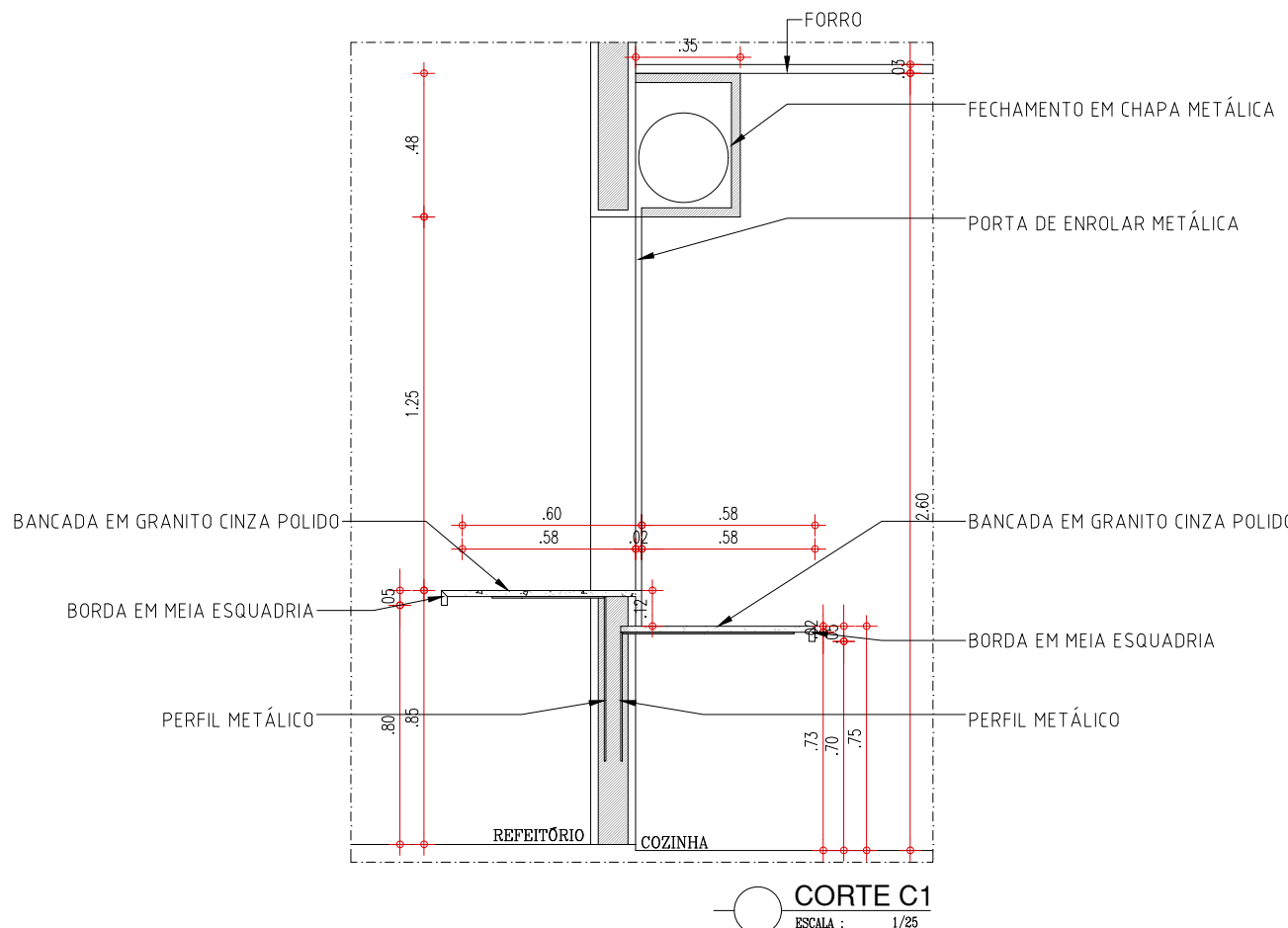

CORTE C1  
ESCALA: 1/25

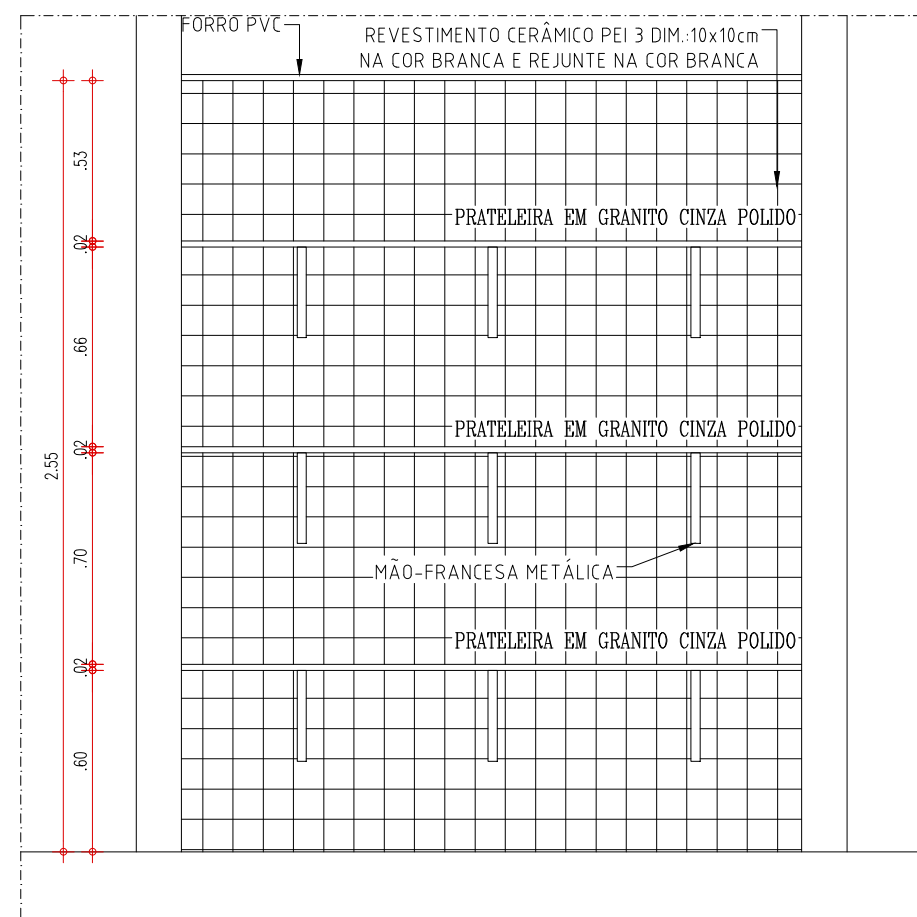

VISTA 3  
ESCALA: 1/25

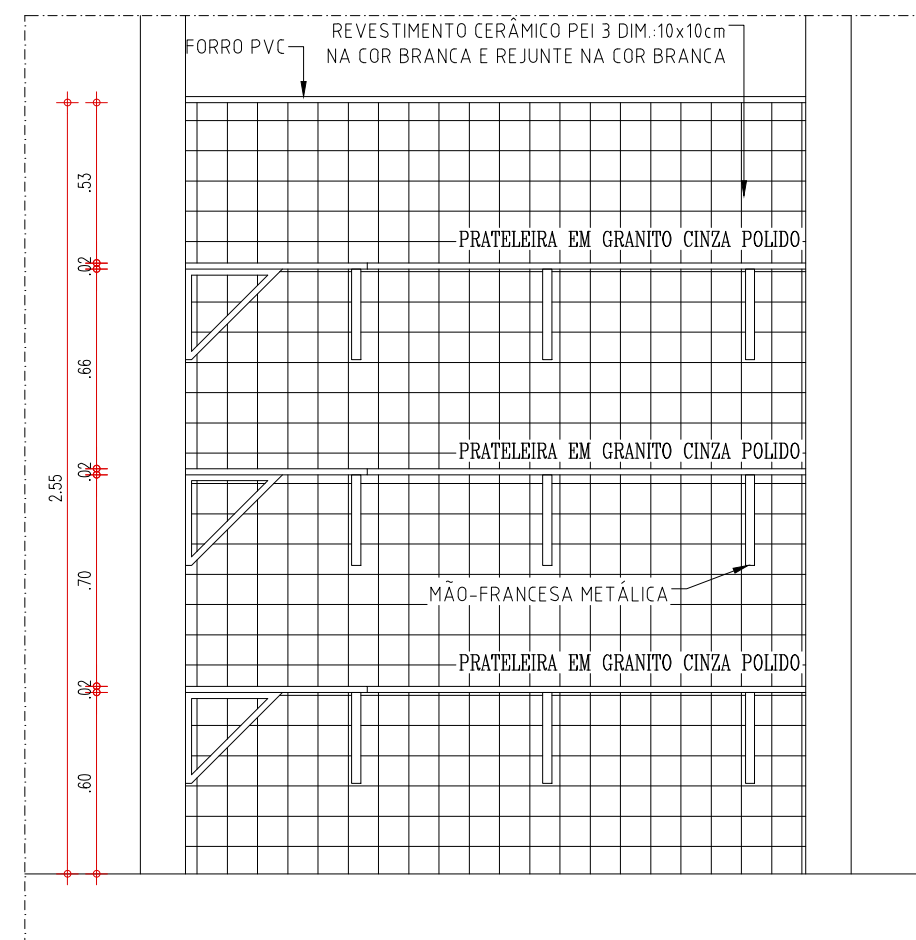

VISTA 4  
ESCALA: 1/25

HISTÓRICO		
ALTERAÇÃO	REVISÃO	DATA
1.		
2.		
3.		
4.		
5.		
ARQUITETO(A):	ENGENHEIRO(A) RESPONSÁVEL:	PROPRIETÁRIO:



GOVERNO DO ESTADO DO PIAUÍ

SEDUC - SECRETARIA DE ESTADO DA EDUCAÇÃO  
U.E. AUREA FREIRE (ANTIGA U.E. EDGAR NOGUEIRA)

DEPARTAMENTO: UNIDADE DE GESTÃO DA REDE FÍSICA	DESENHO: <b>ARQ</b>
TÍTULO DO PROJETO: PROJETO ARQUITETÔNICO	FRANCHA: <b>14/19</b>
ENDEREÇO DO SERVIÇO: AV. DR. LUIS PIRES CHAVES, CONJUNTO SACI	ESCALA: INDICADA
TÍTULO DO DESENHO: DETALHAMENTO COZINHA	REVISÃO: REVISÃO 00
MUNICÍPIO: TERESINA - PI	ZONA: URBANA
DESENHO: YLUSKA RUFINO	FASE: ARQUITETURA
DATA: SETEMBRO / 2021	



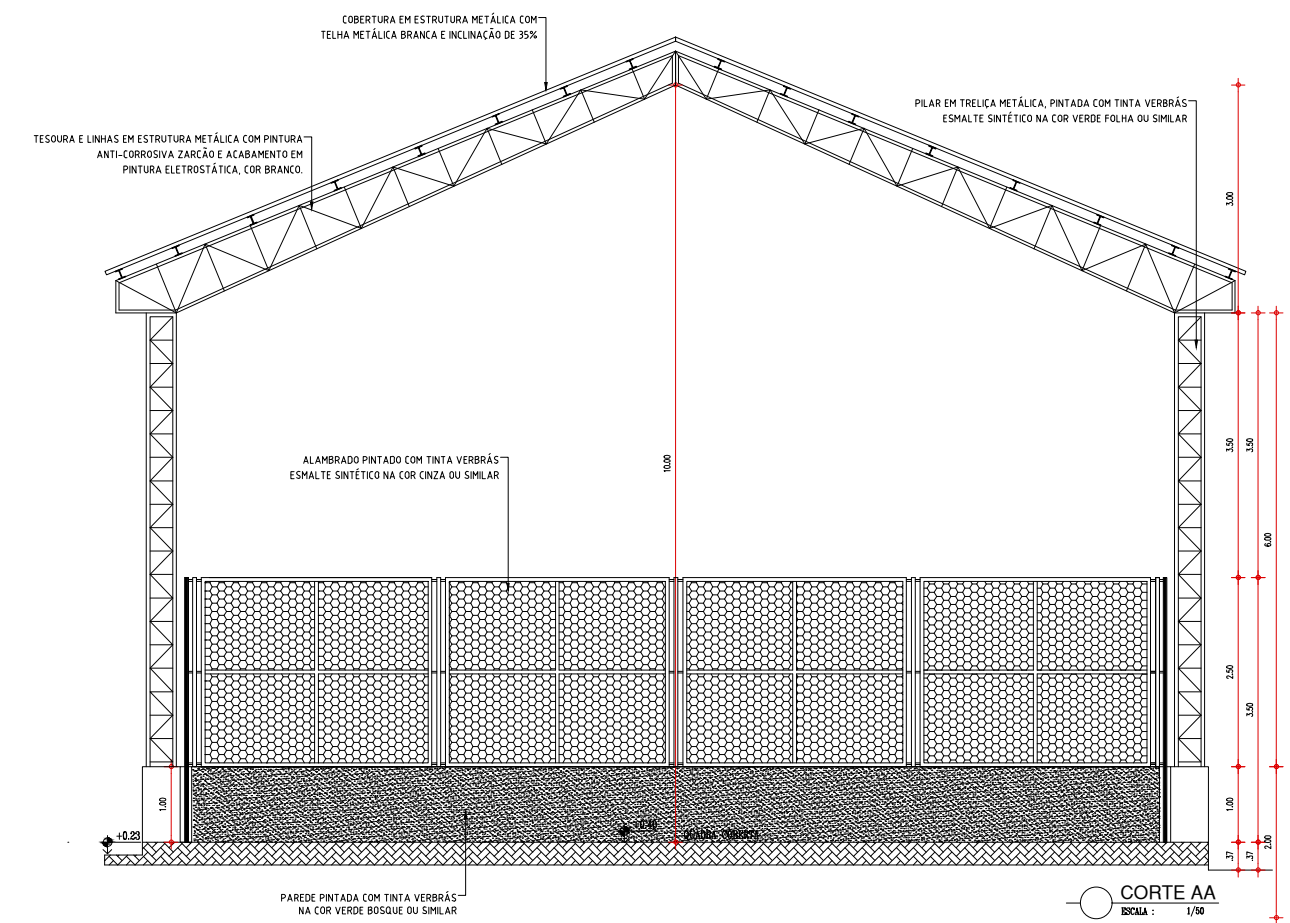
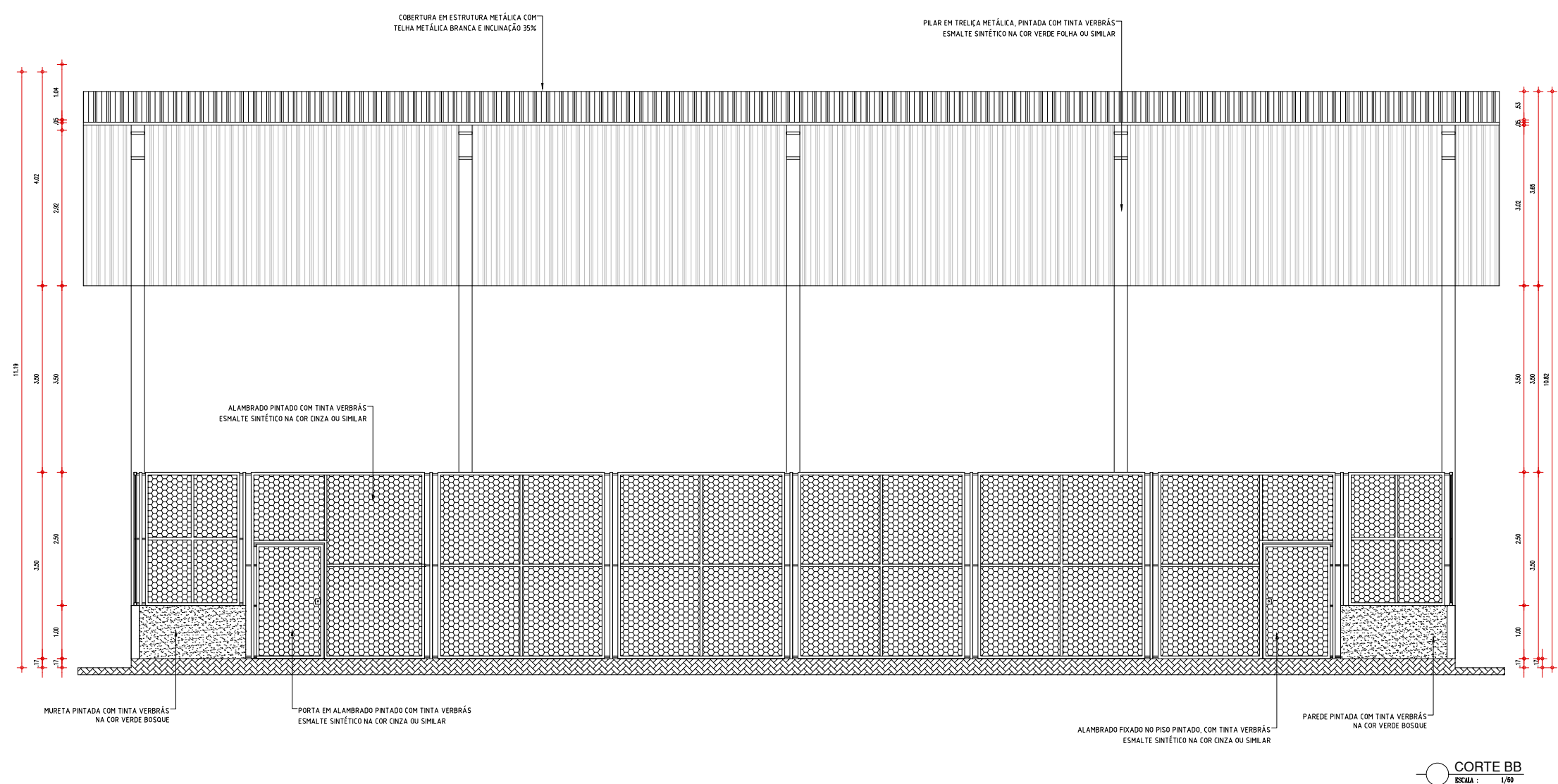
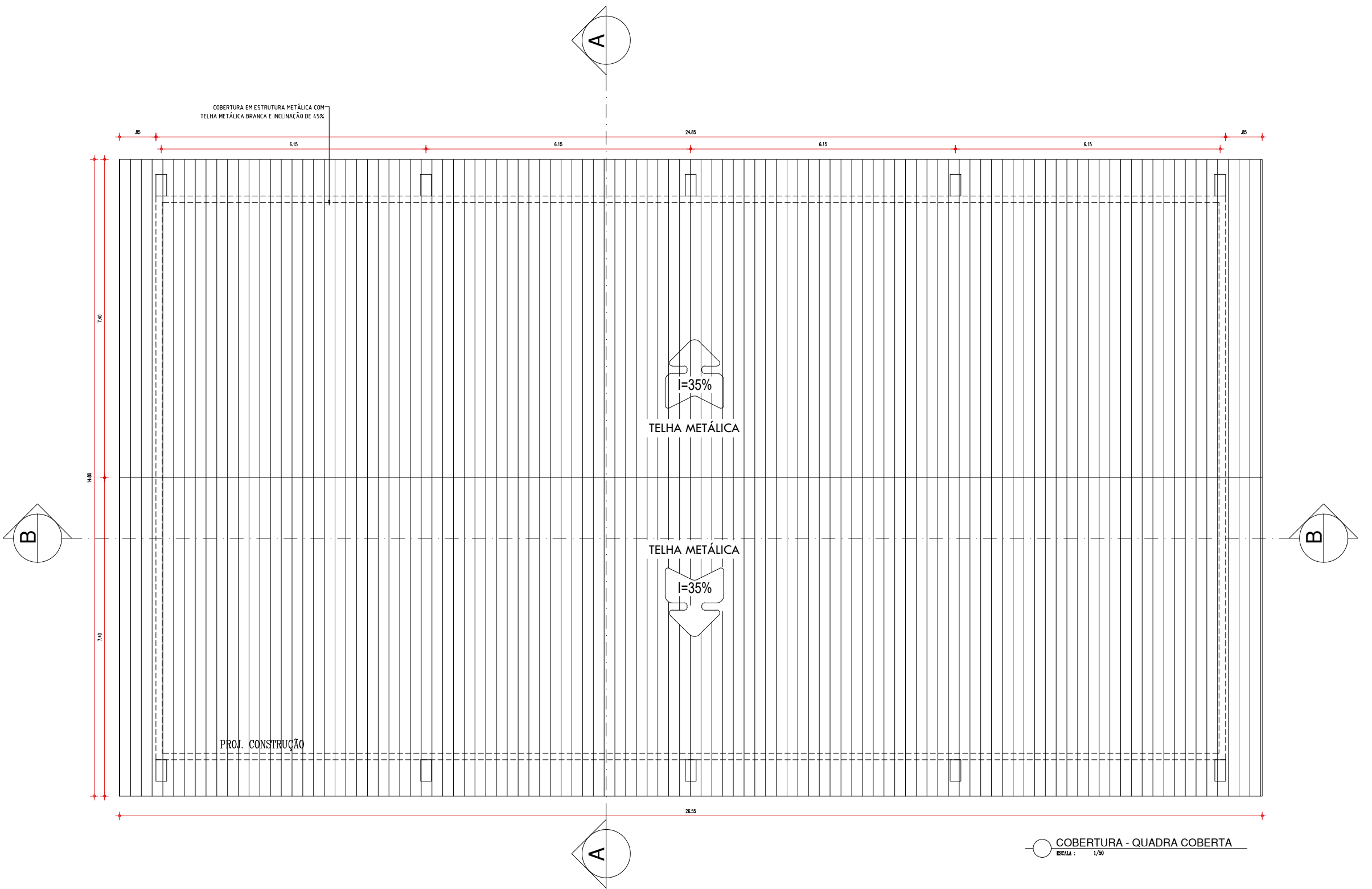
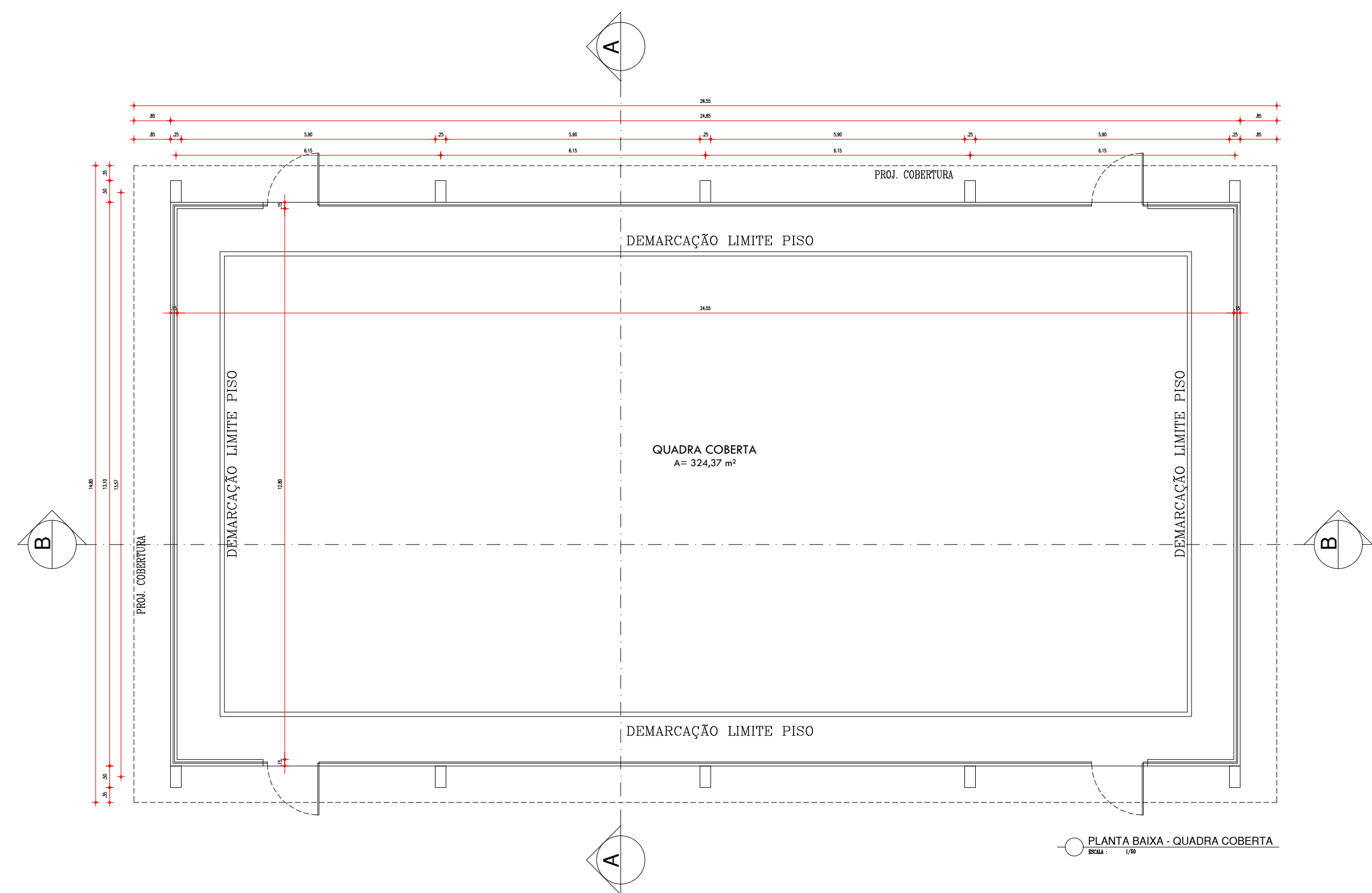

HISTÓRICO		
ALTERAÇÃO	REVISÃO	DATA
1.		
2.		
3.		
4.		
5.		
ARQUITETO(A):	ENGENHEIRO(A) RESPONSÁVEL:	PROPRIETÁRIO:



**GOVERNO DO ESTADO DO PIAUÍ**

SEDUC - SECRETARIA DE ESTADO DA EDUCAÇÃO  
U.E. AUREA FREIRE (ANTIGA U.E. EDGAR NOGUEIRA)

DEPARTAMENTO:  
UNIDADE DE GESTÃO DA REDE FÍSICA

TÍTULO DO PROJETO:  
PROJETO ARQUITETÔNICO

ENDEREÇO DO SERVIÇO:  
AV. DR. LUIS PIRES CHAVES, CONJUNTO SACI

TÍTULO DO DESENHO:  
DETALHE QUADRA COBERTA

MUNICÍPIO:  
TERESINA - PI

DESENHO:  
YLUSKA RUFINO

ZONA:  
URBANA

FASE:  
ARQUITETURA

DATA:  
SETEMBRO / 2021

DESENHO:  
**ARQ**

PRANCHA:  
**15/19**

ESCALA:  
1/50

REVISÃO:  
REVISÃO 00



PORTA DE 90cm COR AMARELA - ADMINISTRATIVO		PORTA DE 90cm COR AMARELA - ADMINISTRATIVO		PORTA DE 90cm COM VISOR EM VIDRO COR VERDE - SALAS DE AULA		PORTA DE 90cm BANHEIRO P.C.D.		PORTA DE 90cm COR AZUL - BANHEIROS		PORTA DE 80cm COR AZUL - BANHEIROS	
P1	PORTA COM ESTRUTURA DE METALON COM BARRA DE ACESSIBILIDADE, FECHAMENTO EM CHAPA DUPLA, PINTADA COM ESMALTE SINTÉTICO VERBRÁS NA COR AMARELO - Nº 1808 REF.: VERBRÁS OU ESQUIVALENTE	P2	PORTA COM ESTRUTURA DE METALON, FECHAMENTO EM CHAPA DUPLA, PINTADA COM ESMALTE SINTÉTICO VERBRÁS NA COR AMARELO - Nº 1808 REF.: VERBRÁS OU ESQUIVALENTE	P3	PORTA COM ESTRUTURA DE METALON COM BARRA DE ACESSIBILIDADE E VISOR EM VIDRO TEMPERADO, FECHAMENTO EM CHAPA DUPLA, PINTADA COM ESMALTE SINTÉTICO VERBRÁS NA COR VERDE LIMÃO - Nº 1832 REF.: VERBRÁS OU ESQUIVALENTE	P4	PORTA COM ESTRUTURA DE METALON, FECHAMENTO EM CHAPA DUPLA, PINTADA COM ESMALTE SINTÉTICO VERBRÁS NA COR AZUL MAR - Nº 1820, E COM BARRA DE ACESSIBILIDADE EM INOX. REF.: VERBRÁS OU ESQUIVALENTE	P5	PORTA COM ESTRUTURA DE METALON, FECHAMENTO EM CHAPA DUPLA, PINTADA COM ESMALTE SINTÉTICO VERBRÁS NA COR AZUL MAR - Nº 1820 REF.: VERBRÁS OU EQUIVALENTE	P6	PORTA COM ESTRUTURA DE METALON, FECHAMENTO EM CHAPA DUPLA, PINTADA COM ESMALTE SINTÉTICO VERBRÁS NA COR AZUL MAR - Nº 1820. REF.: VERBRÁS OU EQUIVALENTE

PORTA DE 90cm COR LARANJA - SERVIÇOS		PORTA DE 180cm EM METALON COR LARANJA - REFEITORIO		PORTA DE 80cm EM ALUMINIO - BOX BANHEIROS		PORTA TIPO VENEZIANA - ABRIGO DE LIXO		PORTA TIPO VENEZIANA - ABRIGO DE GAS	
P7	PORTA COM ESTRUTURA DE METALON, FECHAMENTO EM CHAPA DUPLA, PINTADA COM ESMALTE SINTÉTICO VERBRÁS NA COR LARANJA - Nº 1819. REF.: VERBRÁS OU ESQUIVALENTE	P8	PORTA COM ESTRUTURA DE METALON COM BARRA DE ACESSIBILIDADE, FECHAMENTO EM CHAPA DUPLA, PINTADA COM ESMALTE SINTÉTICO VERBRÁS NA COR LARANJA - Nº 1819. REF.: VERBRÁS OU ESQUIVALENTE	P9	PORTA EM ALUMÍNIO FRISADO ANODIZADO, NA COR NATURAL	P10	PORTA EM ALUMINIO COM VENEZIANA	P11	PORTA EM ALUMINIO COM VENEZIANA

PORTÃO DE CORRER - ESTACIONAMENTO	
PT2	PORTÃO EM ESTRUTURA EM BARRAS DE METALON, PINTADO COM ESMALTE SINTÉTICO VERBRÁS NA COR BRANCO NEVE - Nº 2418. REF.: VERBRÁS OU ESQUIVALENTE

HISTÓRICO		
ALTERAÇÃO	REVISÃO	DATA
1.		
2.		
3.		
4.		
5.		

ARQUITETO(A):	ENGENHEIRO(A) RESPONSÁVEL:	PROPRIETÁRIO:

	GOVERNO DO ESTADO DO PIAUÍ	
	SEDUC - SECRETARIA DE ESTADO DA EDUCAÇÃO U.E. AUREA FREIRE (ANTIGA U.E. EDGAR NOGUEIRA)	
DEPARTAMENTO: UNIDADE DE GESTÃO DA REDE FÍSICA	DESENHO: <b>ARQ</b>	
TÍTULO DO PROJETO: LEVANTAMENTO ARQUITETÔNICO	PRANCHA: <b>16/19</b>	
ENDEREÇO DO SERVIÇO: AV. DR. LUIS PIRES CHAVES, CONJUNTO SACI	MUNICÍPIO: TERESINA - PI	
TÍTULO DO DESENHO: DETALHAMENTO DE ESQUADRIAS - PORTAS	ZONA: ZONA URBANA	ESCALA: 1/25
DESENHO: YLUSKA RUFINO	FASE: PROJETO	DATA: SETEMBRO / 2021
	REVISÃO: REVISÃO 00	



ESQUADRIA EM ALUMINIO E VIDRO - SALAS

J1

2.00x1.30x1.00m TIPO: CORRER ÁREA= 2.60m2

JANELA EM ALUMINIO BRANCO DE CORRER, 4 FOLHAS COM VIDRO FANTASIA 4 mm.

GRADE EXTERNA EM METALON COM PERFIL DE 3x2cm EM ESPAÇAMENTO DE 5cm PINTADO EM ESMALTE NA COR BRANCO NEVE

J1 - VISTA EXTERNA

ESCALA : 1/25

J1 - VISTA INTERNA

ESCALA : 1/25

J1 - CORTE

ESCALA : 1/25

J1 - PLANTA BAIXA

ESCALA : 1/25

GRADE EM METALON COM PERFIL DE 3x2cm EM ESPAÇAMENTO DE 5cm PINTADO EM ESMALTE NA COR BRANCO NEVE

VERGA

GRADE EM METALON COM PERFIL DE 3x2cm EM ESPAÇAMENTO DE 5cm PINTADO EM ESMALTE NA COR BRANCO NEVE

GRANITO CINZA

CONTRA-VERGA

INTERNO

VIDRO FANTASIA 4 mm

CAIXILHO EM METALON ACABAMENTO BRANCO

GRANITO CINZA ANDORINHA

CAIXILHO EM ALUMINIO BRANCO ALVENARIA

TRILHO

VIDRO FANTASIA 4 mm

GRADE EM METALON COM PERFIL DE 3x2cm EM ESPAÇAMENTO DE 5cm PINTADO EM ESMALTE NA COR BRANCO NEVE

ESQUADRIA EM ALUMINIO E VIDRO

J2

1.20x0.50x1.80m TIPO: CORRER ÁREA= 0.60m2

JANELA EM ALUMINIO BRANCO DE CORRER, 2 FOLHAS COM VIDRO FANTASIA 4 mm

GRADE EXTERNA EM METALON COM PERFIL DE 3x2cm EM ESPAÇAMENTO DE 5cm PINTADO EM ESMALTE NA COR BRANCO NEVE

J2 - VISTA EXTERNA

ESCALA : 1/25

J2 - VISTA INTERNA

ESCALA : 1/25

J2 - CORTE

ESCALA : 1/25

J2 - PLANTA BAIXA

ESCALA : 1/25

GRADE EM METALON COM PERFIL DE 3x2cm EM ESPAÇAMENTO DE 5cm PINTADO EM ESMALTE NA COR BRANCO NEVE

VERGA

GRADE EM METALON COM PERFIL DE 3x2cm EM ESPAÇAMENTO DE 5cm PINTADO EM ESMALTE NA COR BRANCO NEVE

INTERNO

VIDRO FANTASIA 4 mm

CAIXILHO EM METALON ACABAMENTO BRANCO

GRANITO CINZA ANDORINHA

CAIXILHO EM ALUMINIO BRANCO ALVENARIA

TRILHO

VIDRO FANTASIA 4 mm

GRADE EM METALON COM PERFIL DE 3x2cm EM ESPAÇAMENTO DE 5cm PINTADO EM ESMALTE NA COR BRANCO NEVE

ESQUADRIA EM ALUMINIO E VIDRO - SALAS

J3

2.00x0.50x1.80m TIPO: CORRER ÁREA= 0.90m2

JANELA EM ALUMINIO BRANCO DE CORRER, 2 FOLHAS COM VIDRO FANTASIA 4 mm.

GRADE EXTERNA EM METALON COM PERFIL DE 3x2cm EM ESPAÇAMENTO DE 5cm PINTADO EM ESMALTE NA COR BRANCO NEVE

J3 - VISTA EXTERNA

ESCALA : 1/25

J3 - VISTA INTERNA

ESCALA : 1/25

J3 - CORTE

ESCALA : 1/25

J3 - PLANTA BAIXA

ESCALA : 1/25

GRADE EM METALON COM PERFIL DE 3x2cm EM ESPAÇAMENTO DE 5cm PINTADO EM ESMALTE NA COR BRANCO NEVE

VERGA

GRADE EM METALON COM PERFIL DE 3x2cm EM ESPAÇAMENTO DE 5cm PINTADO EM ESMALTE NA COR BRANCO NEVE

INTERNO

VIDRO FANTASIA 4 mm

CAIXILHO EM METALON ACABAMENTO BRANCO

GRANITO CINZA ANDORINHA

CAIXILHO EM ALUMINIO BRANCO ALVENARIA

TRILHO

VIDRO FANTASIA 4 mm

GRADE EM METALON COM PERFIL DE 3x2cm EM ESPAÇAMENTO DE 5cm PINTADO EM ESMALTE NA COR BRANCO NEVE

ESQUADRIA EM ALUMINIO E VIDRO - SALAS

J4

3.00x0.50x1.80m TIPO: CORRER ÁREA= 1.80m2

JANELA EM ALUMINIO BRANCO DE CORRER, 2 FOLHAS COM VIDRO FANTASIA 4 mm.

GRADE EXTERNA EM METALON COM PERFIL DE 3x2cm EM ESPAÇAMENTO DE 5cm PINTADO EM ESMALTE NA COR BRANCO NEVE

J4 - VISTA EXTERNA

ESCALA : 1/25

J4 - VISTA INTERNA

ESCALA : 1/25

J4 - CORTE

ESCALA : 1/25

J4 - PLANTA BAIXA

ESCALA : 1/25

GRADE EM METALON COM PERFIL DE 3x2cm EM ESPAÇAMENTO DE 5cm PINTADO EM ESMALTE NA COR BRANCO NEVE

VERGA

GRADE EM METALON COM PERFIL DE 3x2cm EM ESPAÇAMENTO DE 5cm PINTADO EM ESMALTE NA COR BRANCO NEVE

INTERNO

VIDRO FANTASIA 4 mm

CAIXILHO EM METALON ACABAMENTO BRANCO

VIDRO FANTASIA 4 mm

GRANITO CINZA ANDORINHA

CAIXILHO EM ALUMINIO BRANCO

TRILHO

VIDRO FANTASIA 4 mm

GRADE EM METALON COM PERFIL DE 3x2cm EM ESPAÇAMENTO DE 5cm PINTADO EM ESMALTE NA COR BRANCO NEVE

ESQUADRIA EM ALUMINIO E VIDRO- COZINHA

J5

1.00x0.50x1.80m TIPO: MAXIM'AR ÁREA= 0.50m2

JANELA MAXIM'AR EM ALUMINIO BRANCO COM GRADE INTERNA E VIDRO FANTASIA 4 mm

J5 - VISTA INTERNA

ESCALA : 1/25

J5 - PLANTA BAIXA

ESCALA : 1/25

J5 - CORTE

ESCALA : 1/25

VIDRO FANTASIA 4 mm

VERGA

VIDRO FANTASIA 4 mm

ALVENARIA

VIDRO FANTASIA 4 mm

ALVENARIA

INTERNO

ESQUADRIA EM ALUMINIO E VIDRO- COZINHA

J6

2.00x0.50x1.80m TIPO: MAXIM'AR ÁREA= 1.00m2

JANELA MAXIM'AR EM ALUMINIO BRANCO COM GRADE INTERNA E VIDRO FANTASIA 4 mm

J6 - VISTA INTERNA

ESCALA : 1/25

J6 - PLANTA BAIXA

ESCALA : 1/25

J6 - CORTE

ESCALA : 1/25

VIDRO FANTASIA 4 mm

VERGA

VIDRO FANTASIA 4 mm

ALVENARIA

VIDRO FANTASIA 4 mm

ALVENARIA

INTERNO

HISTÓRICO		
ALTERAÇÃO	REVISÃO	DATA
1.		
2.		
3.		
4.		
5.		
ARQUITETO(A):	ENGENHEIRO(A) RESPONSÁVEL:	PROPRIETÁRIO:



GOVERNO DO ESTADO DO PIAUÍ

SEDUC - SECRETARIA DE ESTADO DA EDUCAÇÃO

U.E. AUREA FREIRE (ANTIGA U.E. EDGAR NOGUEIRA)

DEPARTAMENTO: UNIDADE DE GESTÃO DA REDE FÍSICA

TÍTULO DO PROJETO: PROJETO ARQUITETÔNICO

ENDEREÇO DO SERVIÇO: AV. DR. LUIS PIRES CHAVES, CONJUNTO SACI

TÍTULO DO DESENHO: DETALHAMENTO DE ESQUADRIAS - JANELAS

MUNICÍPIO: TERESINA - PI

DESENHO: YLUSKA RUFINO

ZONA: URBANA

FASE: ARQUITETURA

DATA: SETEMBRO / 2021

DESENHO: ARQ

PRANCHA: 17/19

ESCALA: 1/25

REVISÃO: REVISÃO 00



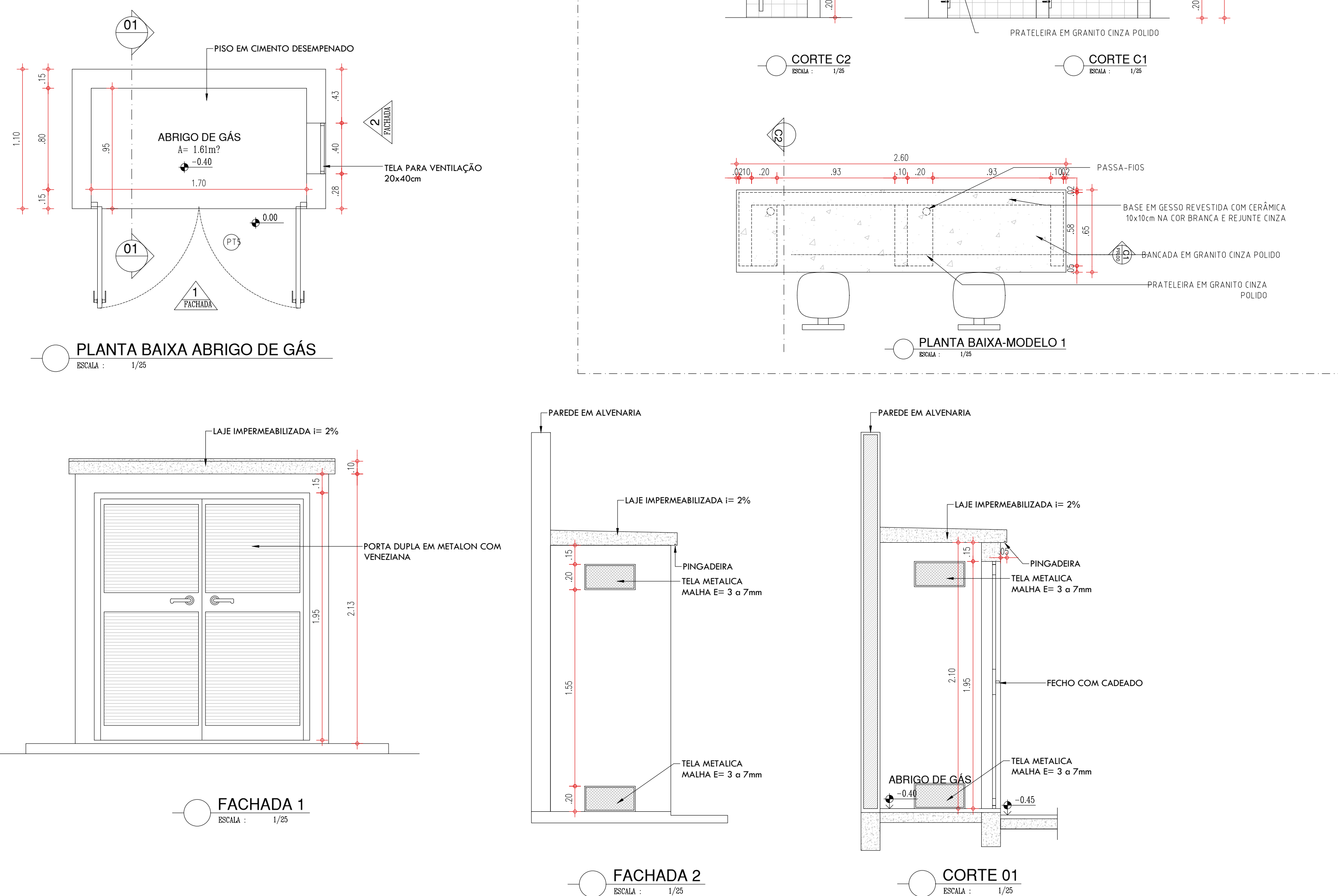
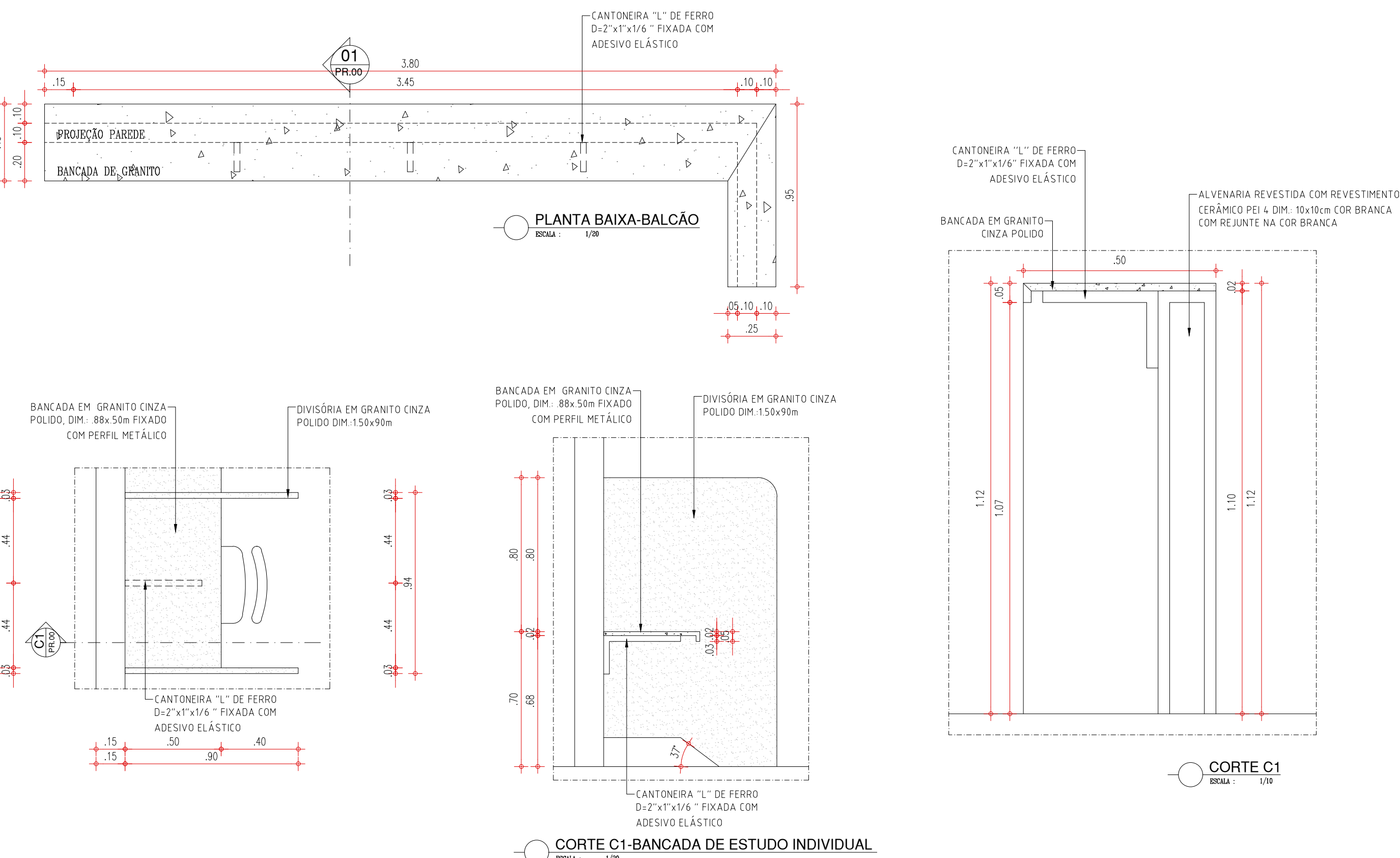
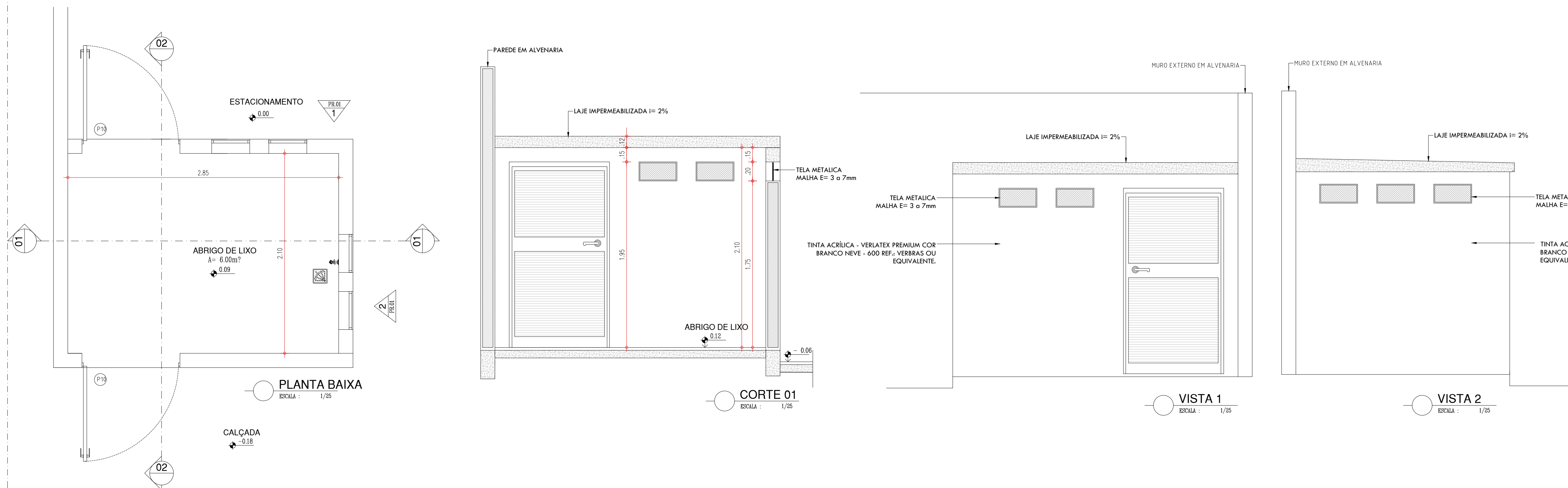
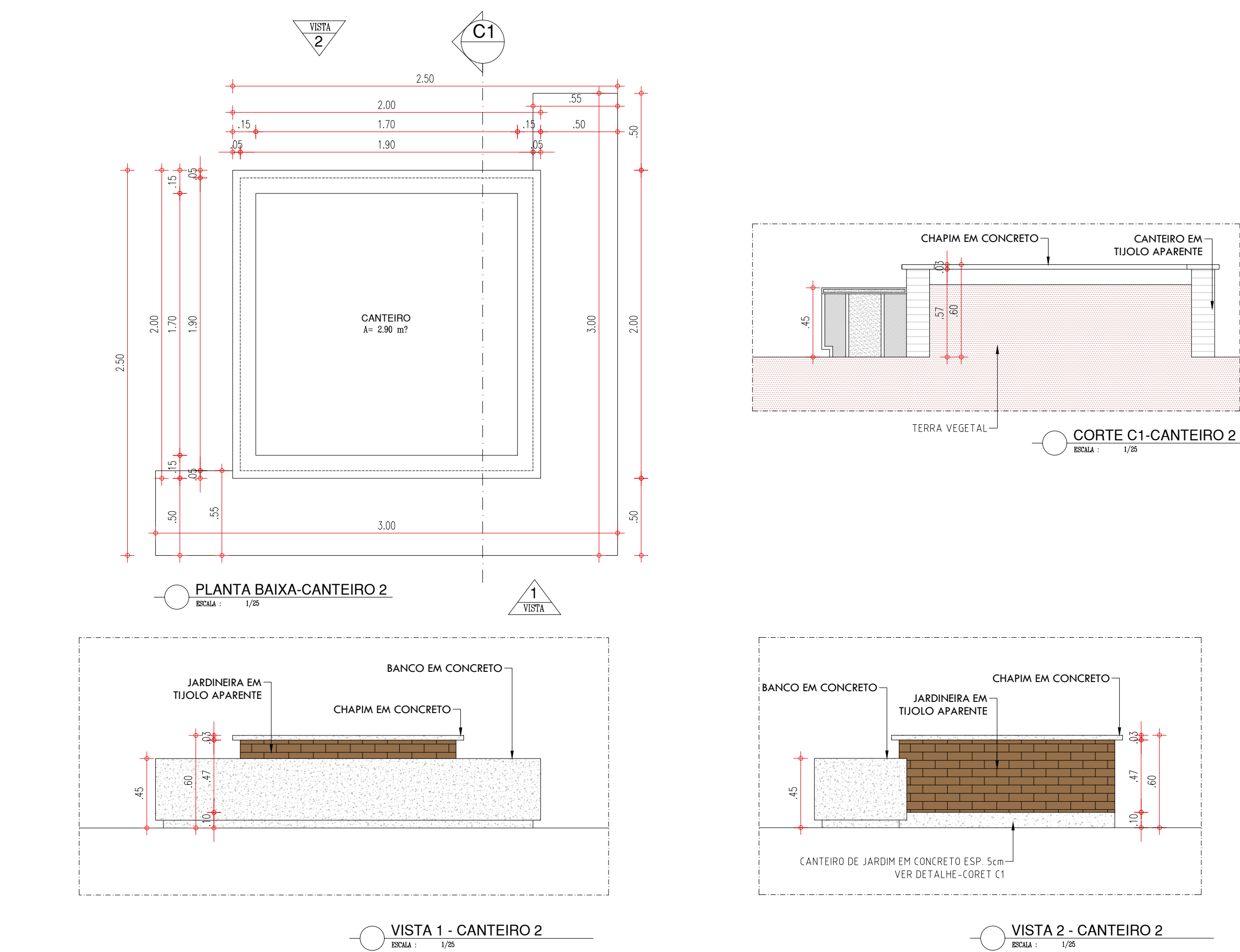
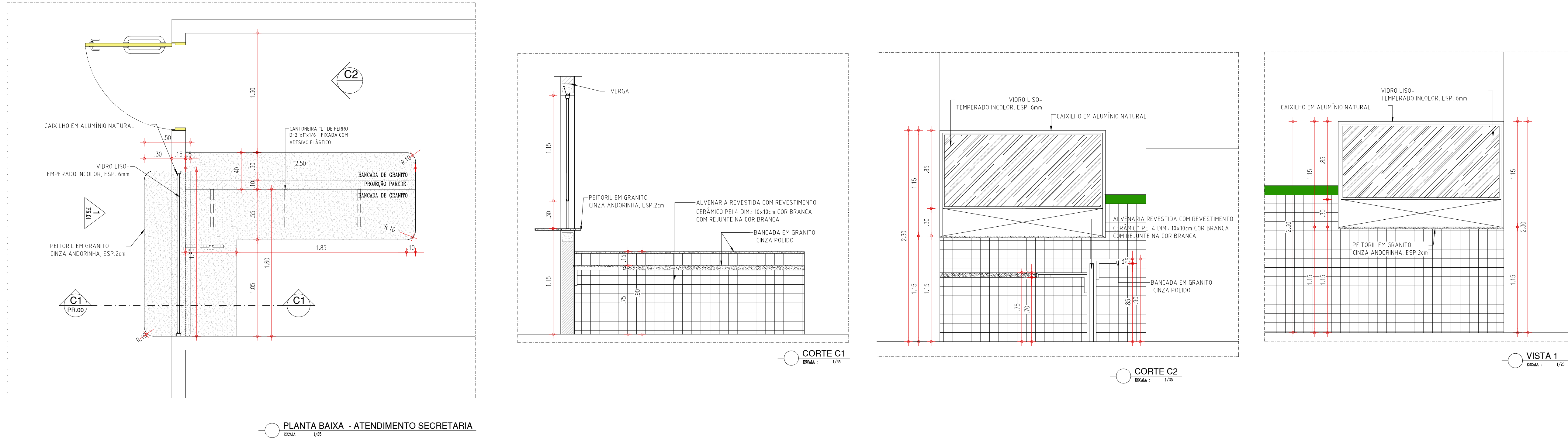
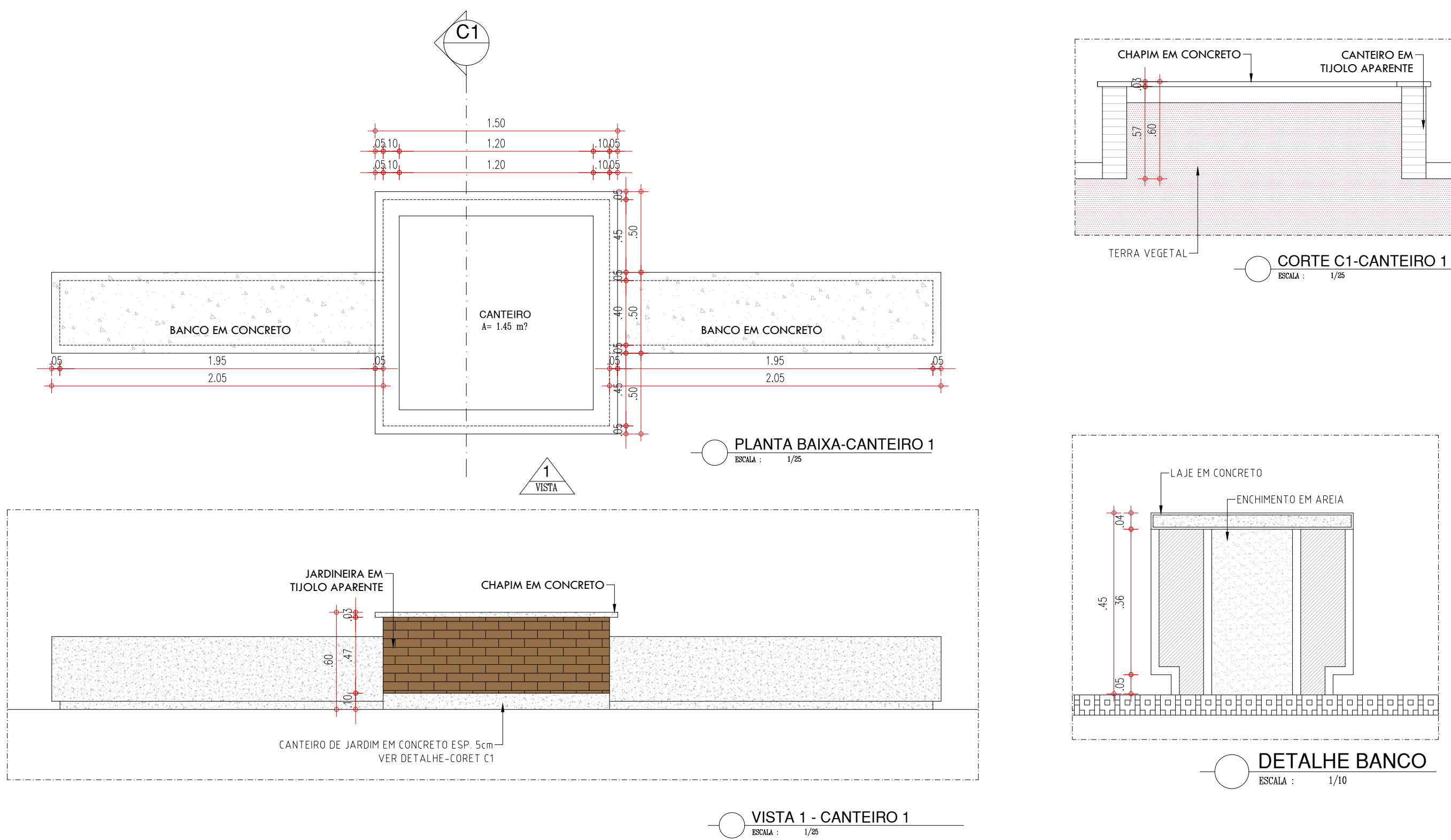

HISTÓRICO		
ALTERAÇÃO	REVISÃO	DATA
1.		
2.		
3.		
4.		
5.		
ARQUITETO(A):		
ENGENHEIRO(A) RESPONSÁVEL:		
PROPRIETÁRIO:		



GOVERNO DO ESTADO DO PIAUÍ

SEDUC - SECRETARIA DE ESTADO DA EDUCAÇÃO

U.E. AUREA FREIRE (ANTIGA U.E. EDGAR NOGUEIRA)

DEPARTAMENTO: UNIDADE DE GESTÃO DA REDE FÍSICA

TÍTULO DO PROJETO: PROJETO ARQUITETÔNICO

ENDEREÇO DO SERVIÇO: AV. DR. LUIS PIRES CHAVES, CONJUNTO SACI

TÍTULO DO DESENHO: DETALHAMENTOS GERAIS

MUNICÍPIO: TERESINA - PI

DESENHO: YLUSKA RUFINO

ZONA: ZONA URBANA

REVISÃO: REVISÃO 00

DESENHO: ARQ

PRANCHA: 18/19

ESCALA: INDICADA



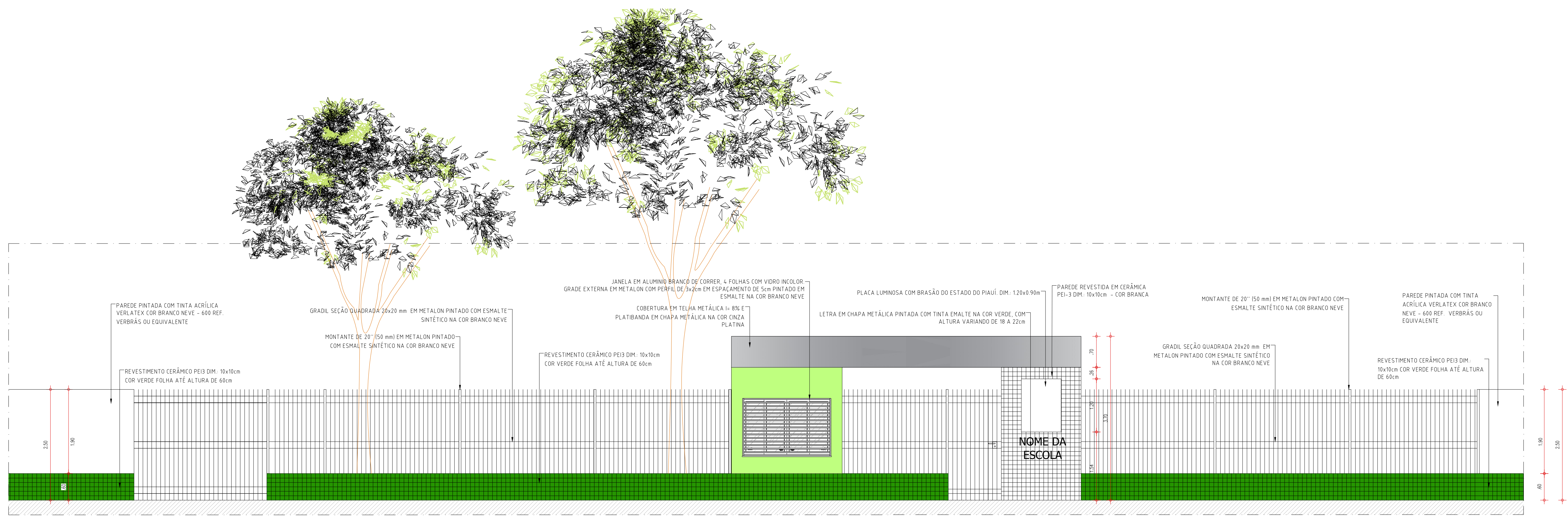

FACHADA EXTERNA - DETALHAMENTO - VISTA

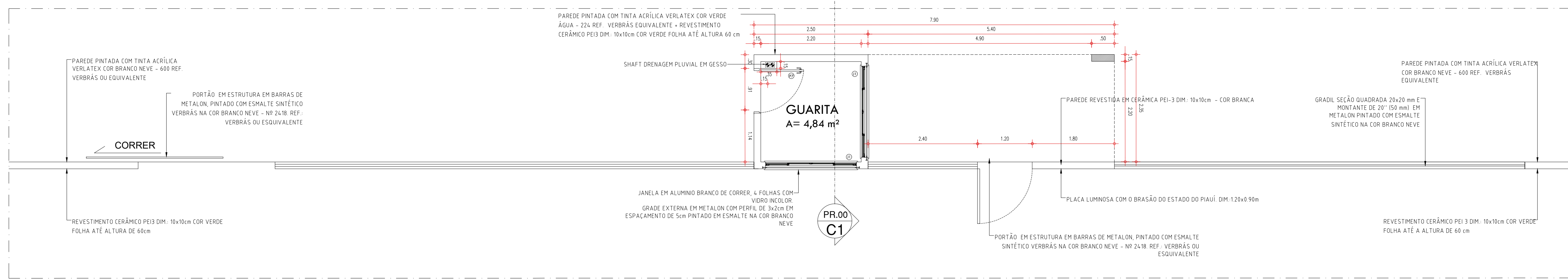

FACHADA EXTERNA - DETALHAMENTO - PLANTA BAIXA

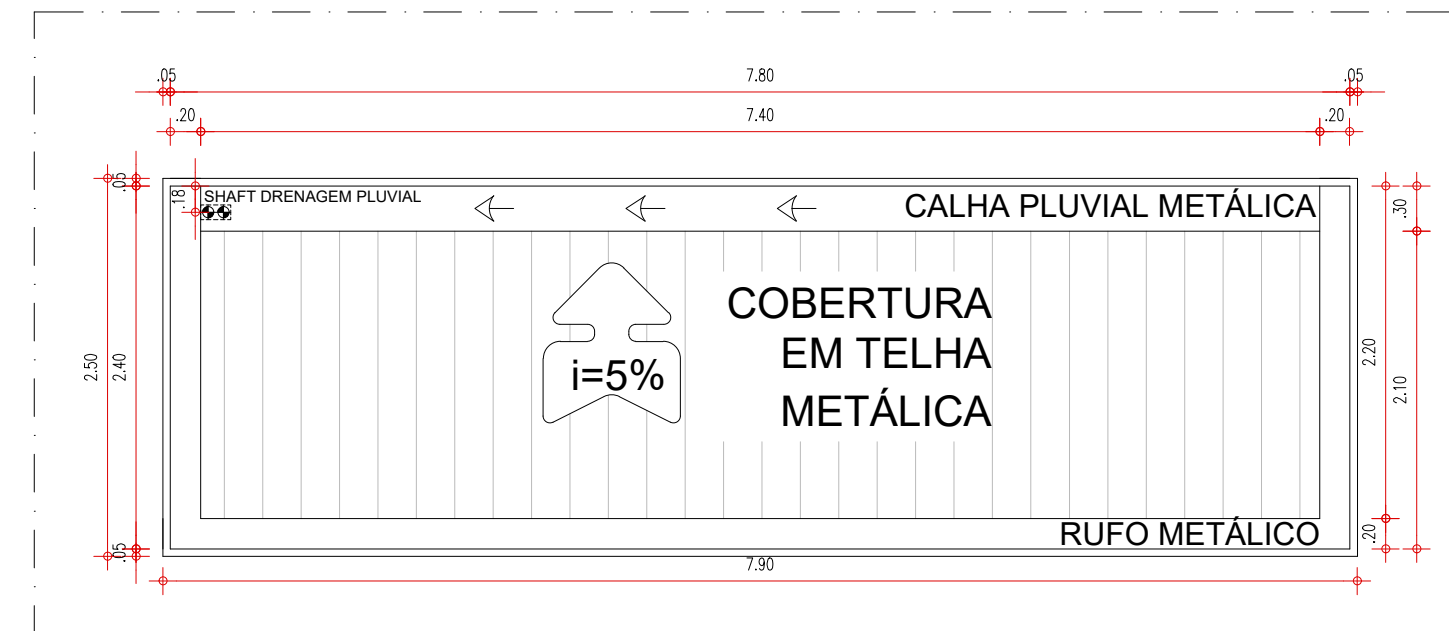

FACHADA EXTERNA - COBERTURA

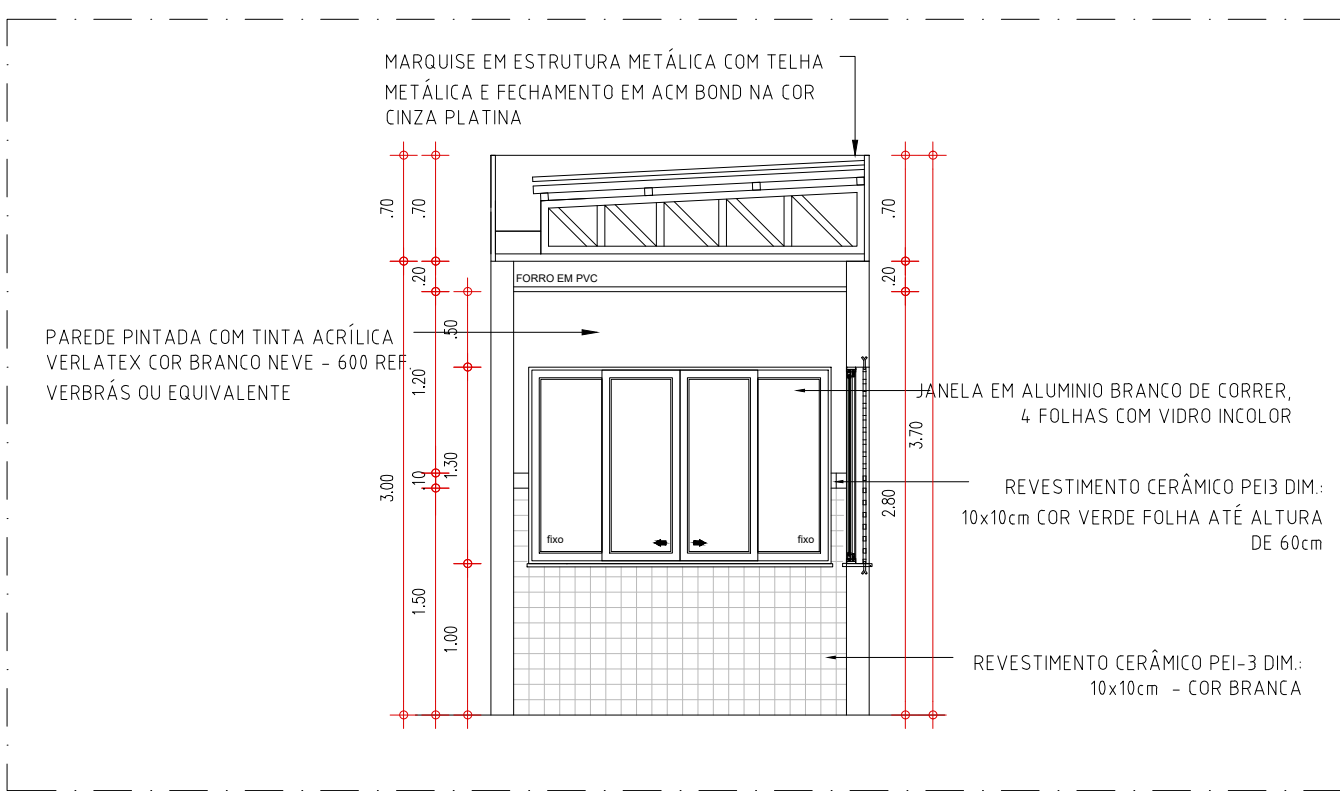

CORTE C1

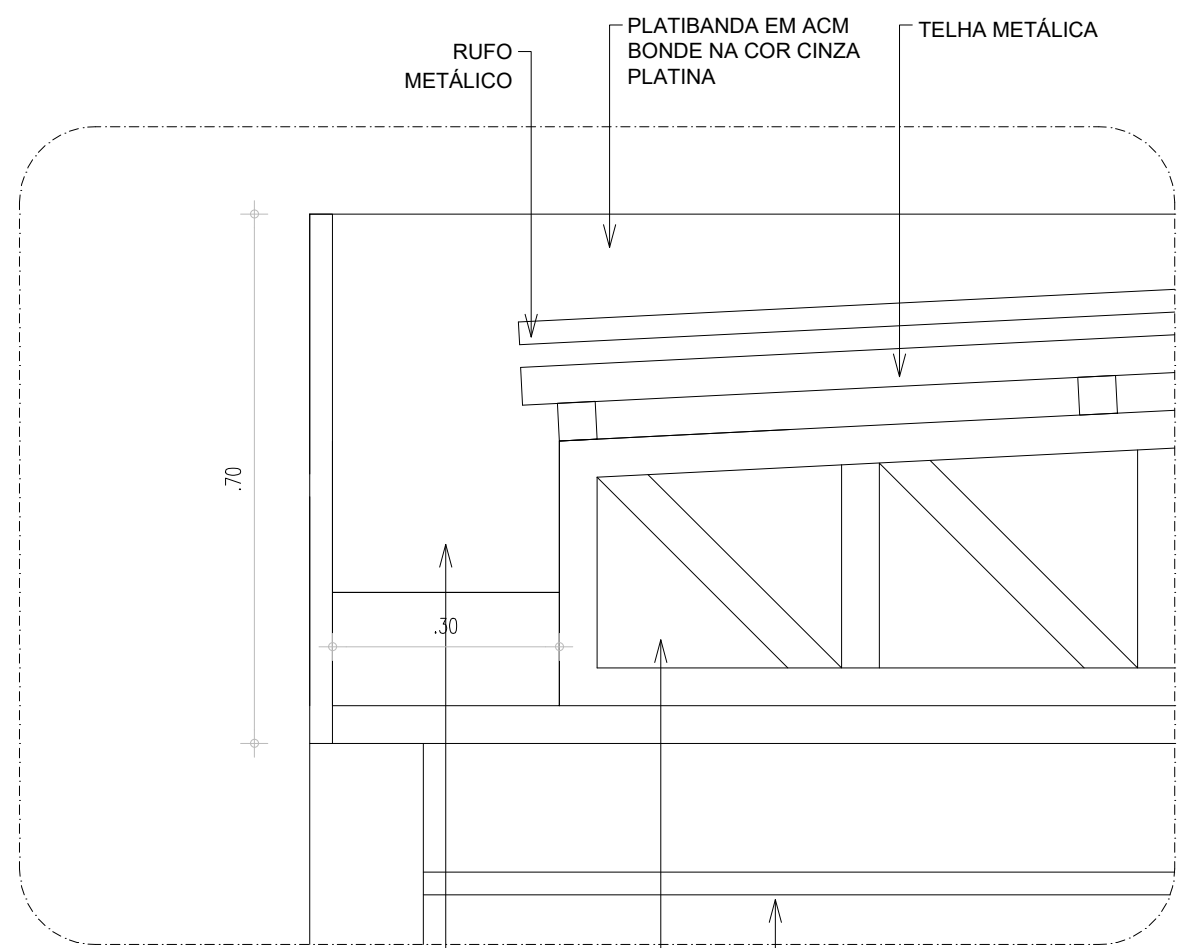

DETALHE CALHA

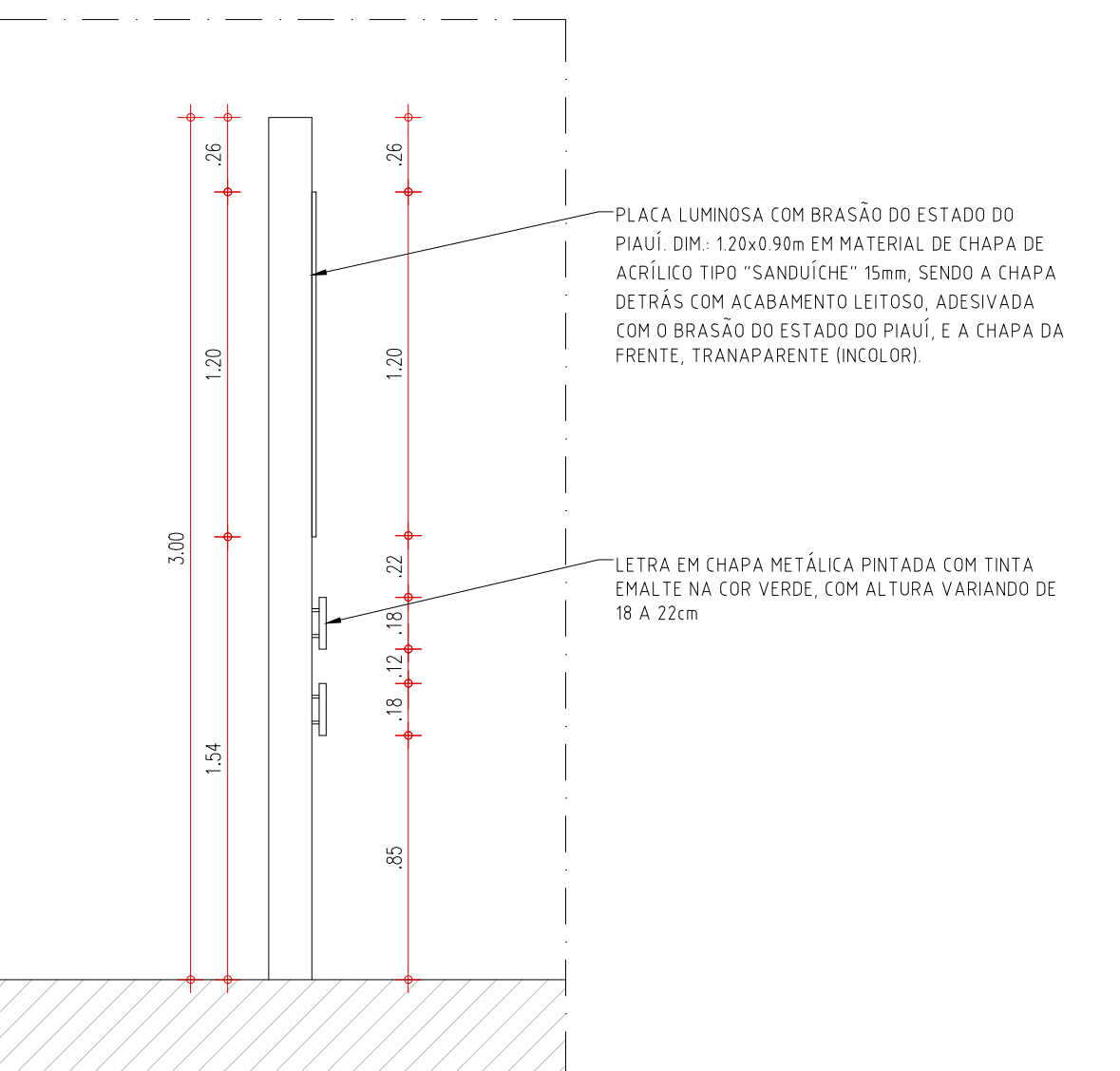

FACHADA EXTERNA - CORTE

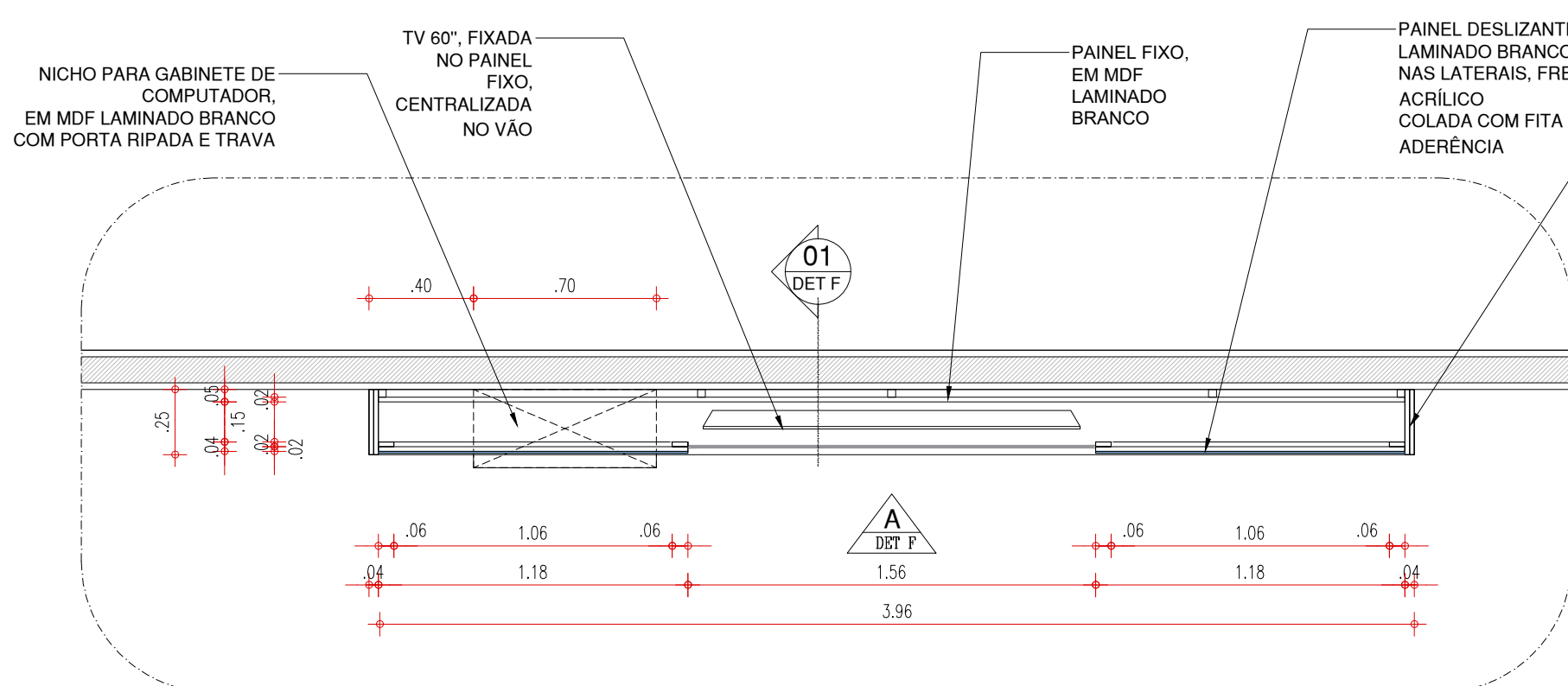

DETALHE F (quadro sala de mediação) - PLANTA BAIXA

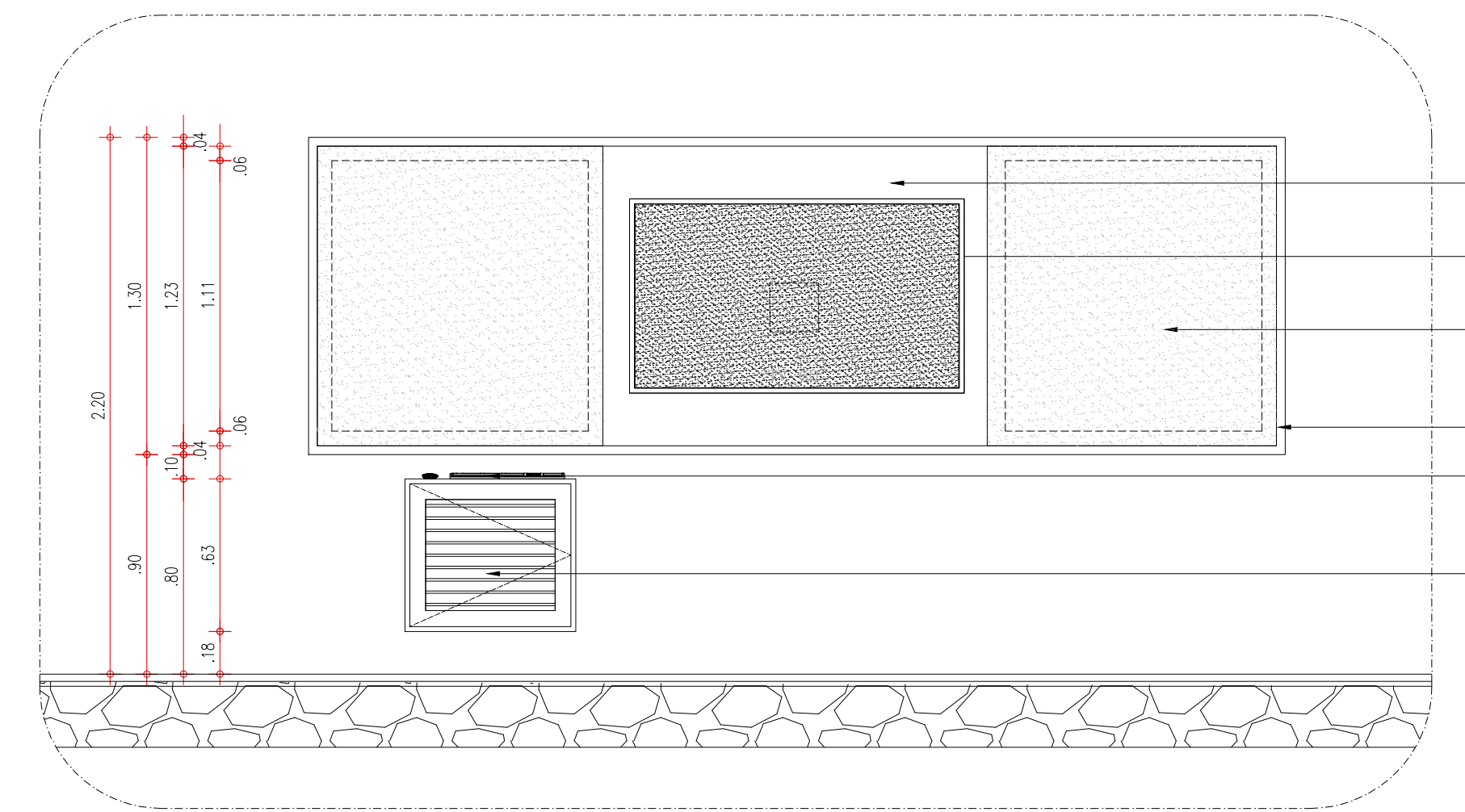

DETALHE F (quadro sala de mediação) - VISTA A

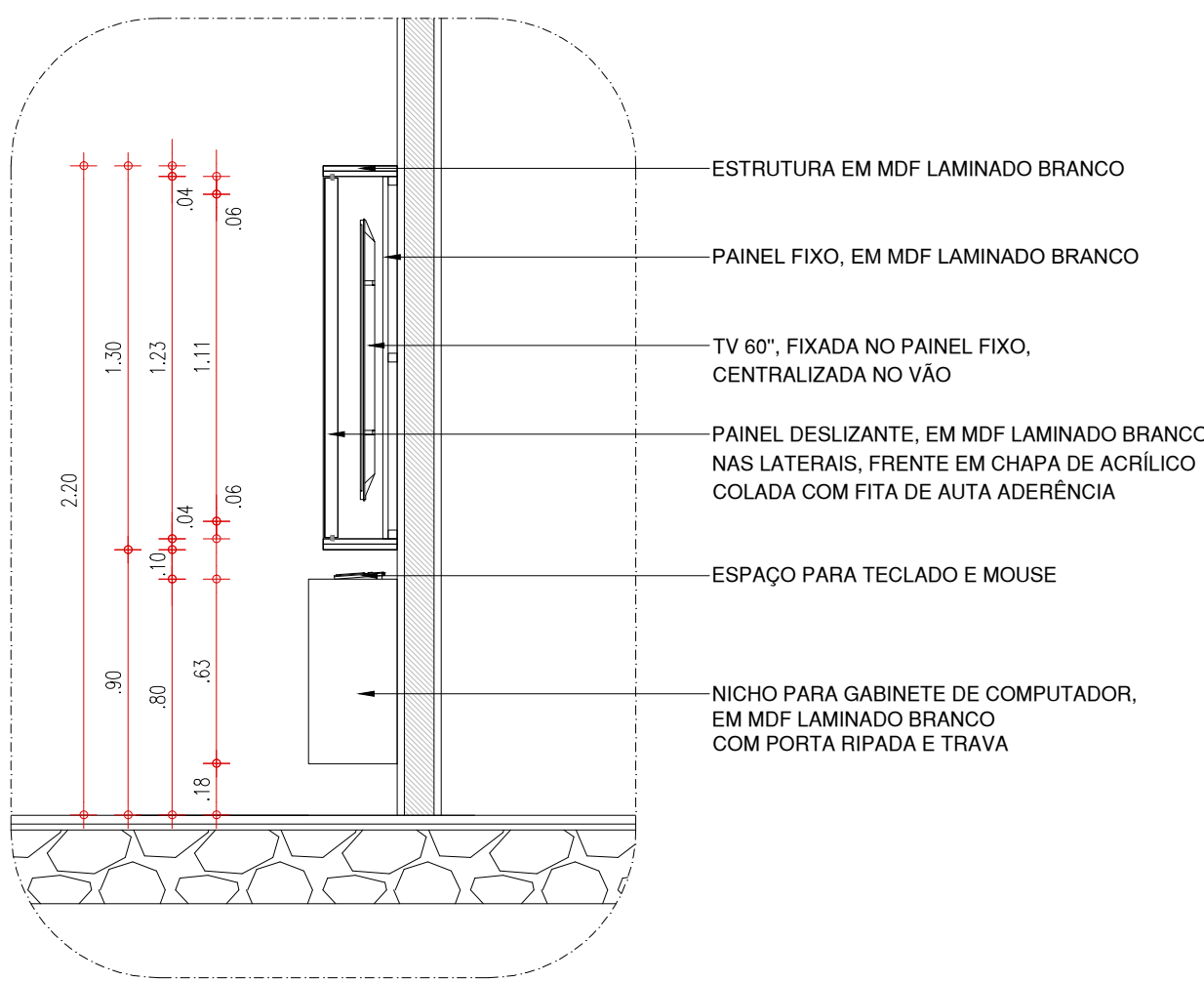

DETALHE F (quadro sala de mediação) - CORTE 01

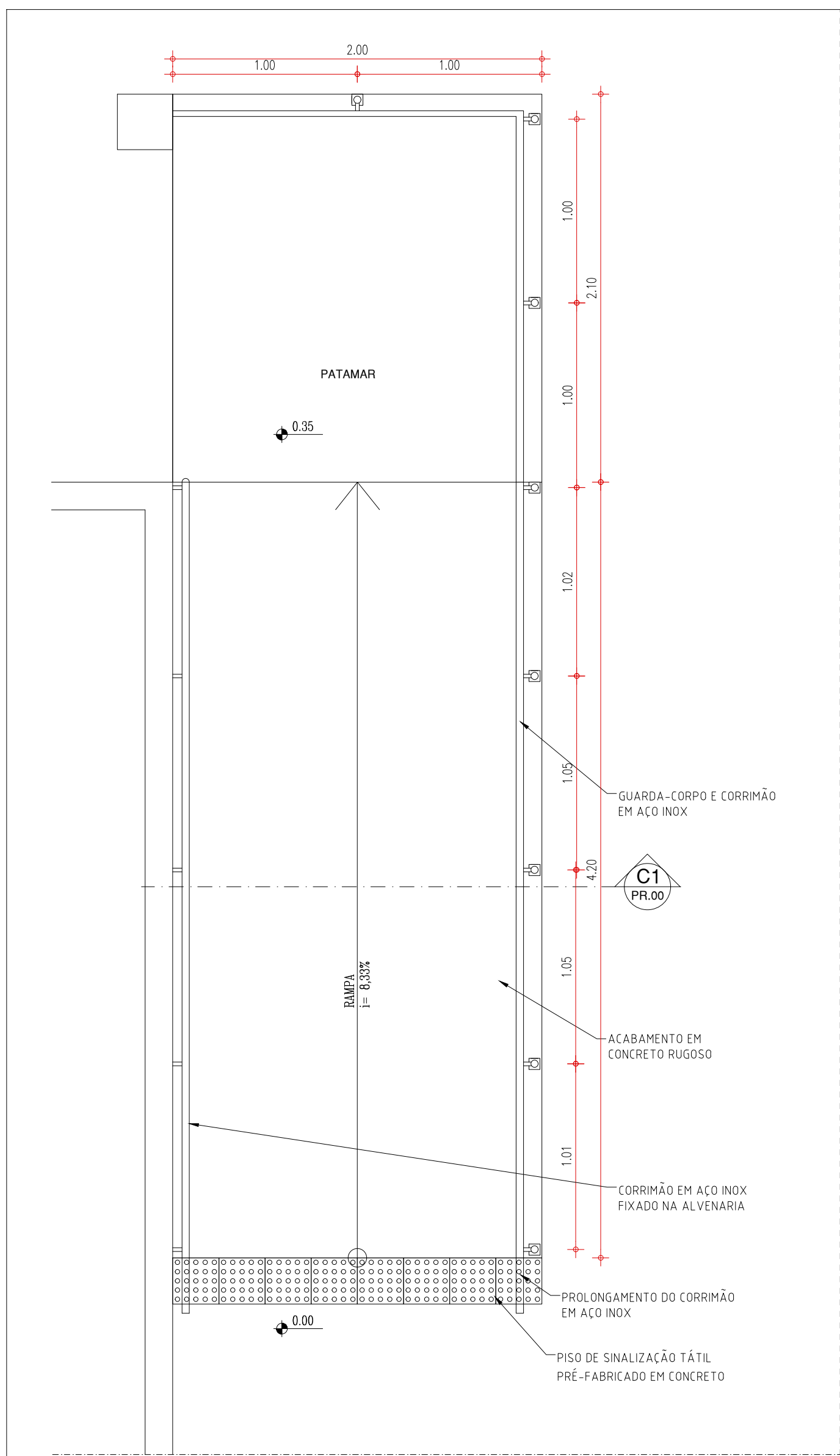

PLANTA BAIXA

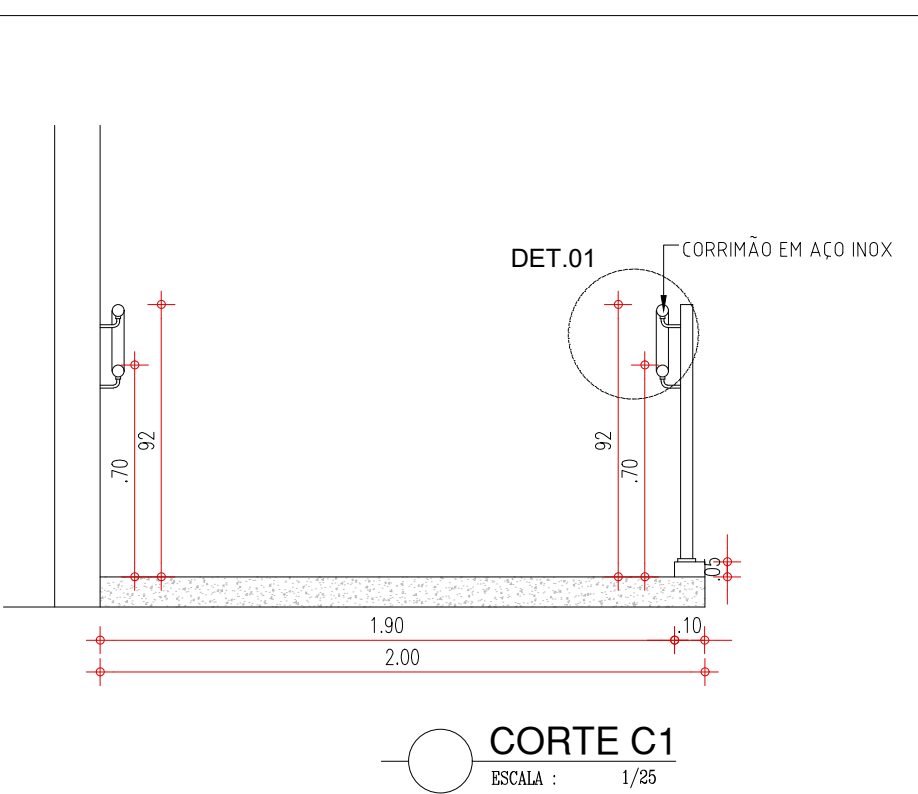

CORTE C1

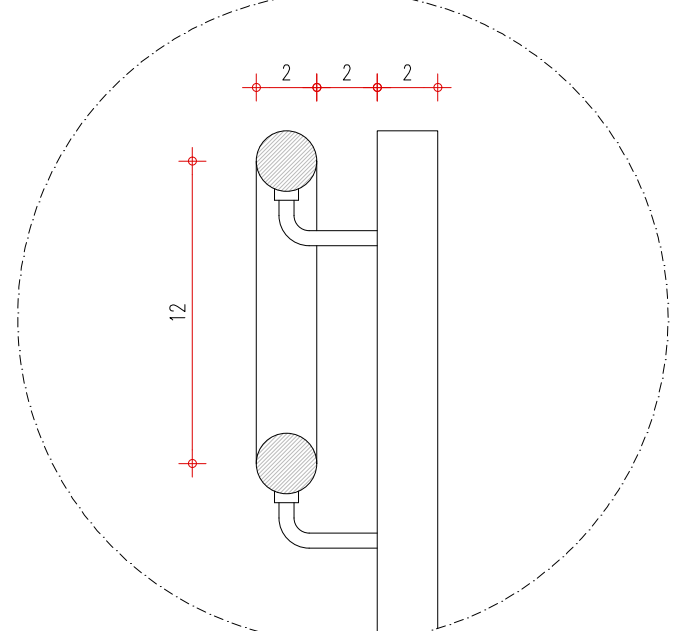

DETALHE 01

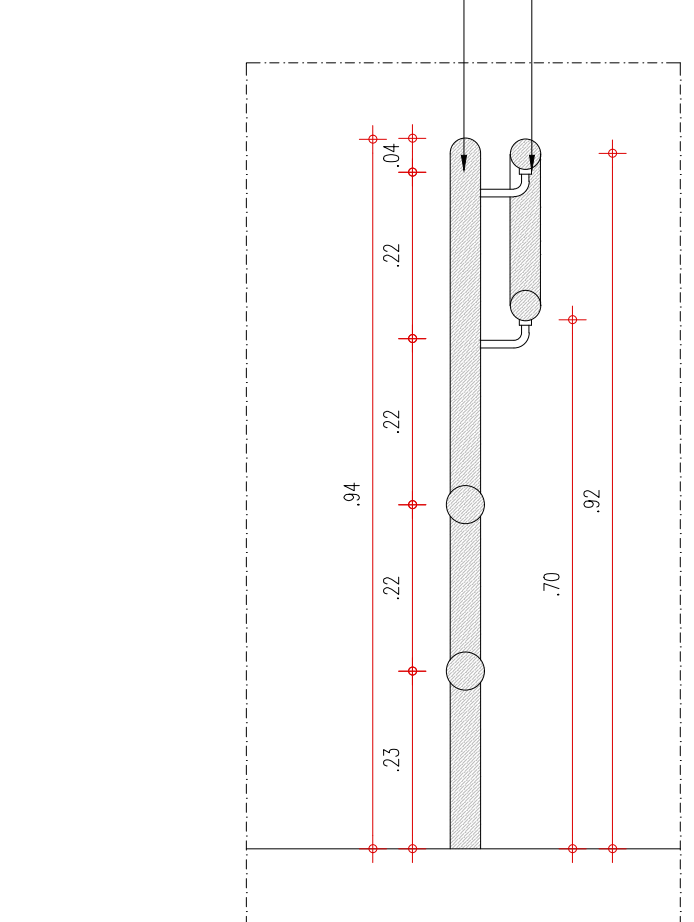

DETALHE EM CORTE CORRIMÃO COM GUARDA CORPO

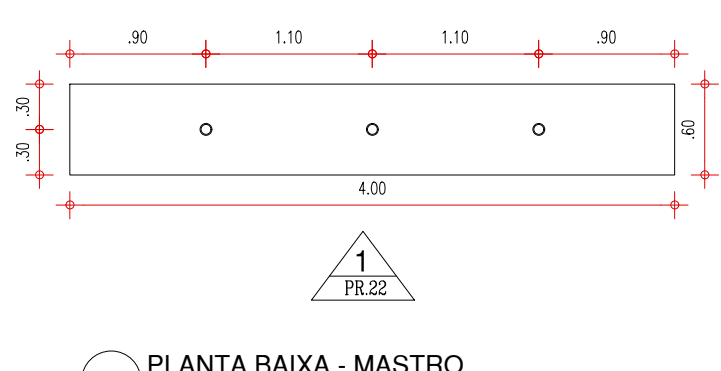

PLANTA BAIXA - MASTRO

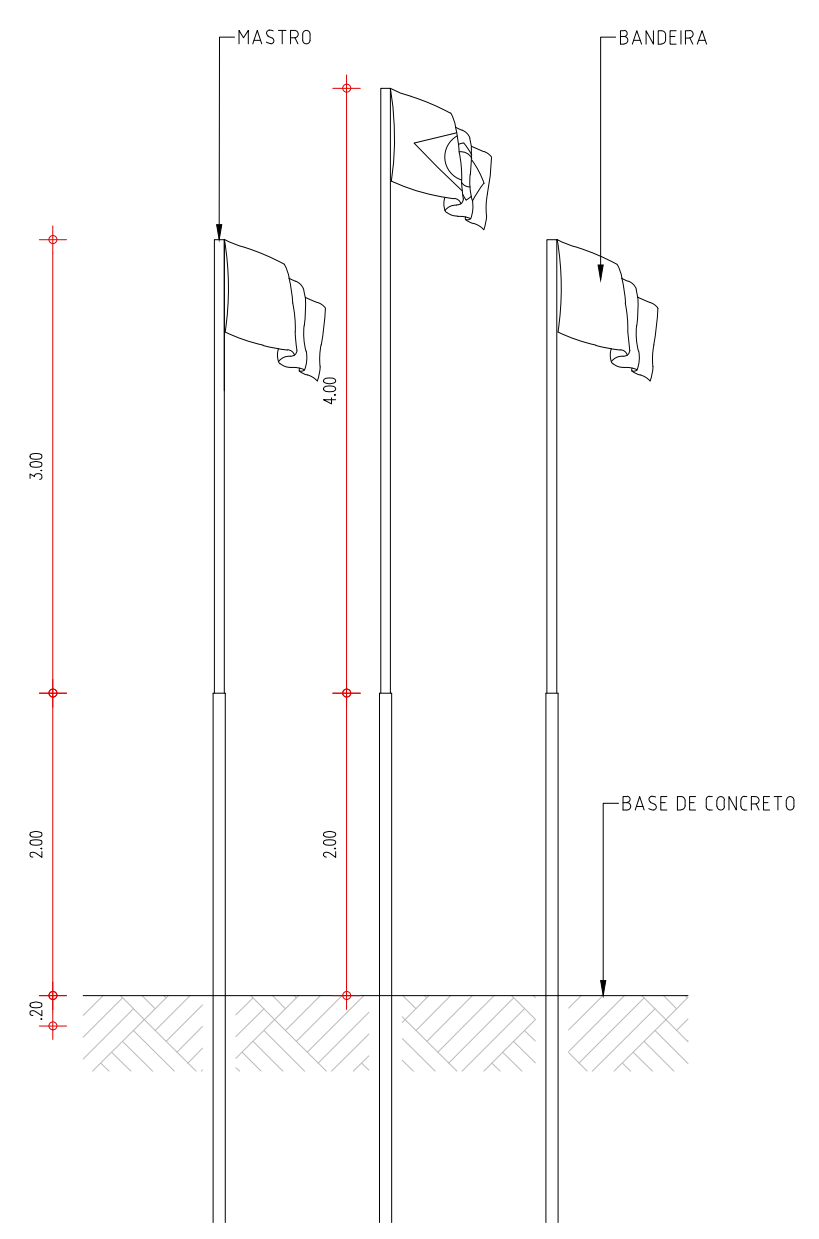

VISTA 01 - MASTRO

HISTÓRICO		
ALTERAÇÃO	REVISÃO	DATA
1.		
2.		
3.		
4.		
5.		
ARQUITETO(A):	ENGENHEIRO(A) RESPONSÁVEL:	PROPRIETÁRIO:

			GOVERNO DO ESTADO DO PIAUÍ		
DEPARTAMENTO: UNIDADE DE GESTÃO DA REDE FÍSICA			SEDUC - SECRETARIA DE ESTADO DA EDUCAÇÃO		
TÍTULO DO PROJETO: PROJETO ARQUITETÔNICO			U.E. AUREA FREIRE (ANTIGA U.E. EDGAR NOGUEIRA)		
ENDEREÇO DO SERVIÇO: AV. DR. LUIS PIRES CHAVES, CONJUNTO SACI			DESENHO: ARQ		
TÍTULO DO DESENHO: DETALHAMENTOS GERAIS 2			PRANCHA: 19/19		
MUNICÍPIO: TERESINA - PI			ESCALA: INDICADA		
DESENHO: YLUSKA RUFINO			REVISÃO: REVISÃO 00		
FASE: PROJETO			DATA: SETEMBRO / 2021		
ZONA: ZONA URBANA					

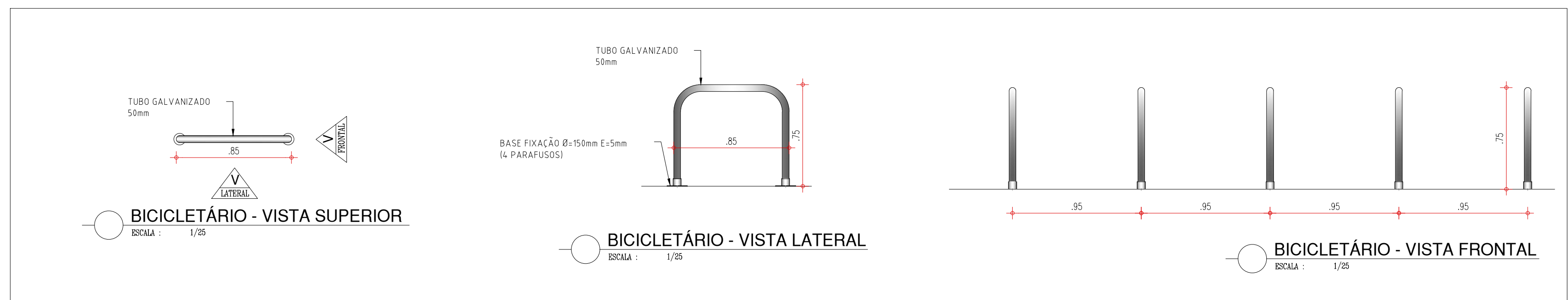

BICICLETÁRIO - VISTA SUPERIOR

BICICLETÁRIO - VISTA LATERAL

BICICLETÁRIO - VISTA FRONTAL